

111033, г. Москва, ул. Самокатная, д. 1, стр. 2, тел/факс: (499) 323-37-10, 323-37-11, 323-38-22

Свидетельство СРО «АИСС» №01-И-№0213-4

Заказчик – ФГКУ «В/ч 71330»

ДОКУМЕНТАЦИЯ ПО ПЛАНИРОВКЕ ТЕРРИТОРИИ

**ДЛЯ РАЗМЕЩЕНИЯ ЛИНЕЙНОГО ОБЪЕКТА
ФЕДЕРАЛЬНОГО ЗНАЧЕНИЯ:
«ВОЛОКОННО-ОПТИЧЕСКАЯ ЛИНИЯ СВЯЗИ
НОВОРОЖДЕСТВЕНСКАЯ – ТЕМРЮК» (ВОЛС Н-Т)
НА ТЕРРИТОРИИ КРАСНОДАРСКОГО КРАЯ**

ПРОЕКТ МЕЖЕВАНИЯ ТЕРРИТОРИИ

Материалы по обоснованию проекта межевания территории.

Чертеж обоснования проекта межевания территории.

Красноармейский район Краснодарский край.

4553.ВОЛС.ВЧ.Н-Т-ДПТ-ПМТ2

ТОМ 4

Книга 4

Инов. № подл.	Подпись и дата	Взам.инв.№

111033, г. Москва, ул. Самокатная, д. 1, стр. 2, тел/факс: (499) 323-37-10, 323-37-11, 323-38-22

Свидетельство СРО «АИСС» №01-И-№0213-4

Заказчик – ФГКУ «В/ч 71330»

ДОКУМЕНТАЦИЯ ПО ПЛАНИРОВКЕ ТЕРРИТОРИИ

ДЛЯ РАЗМЕЩЕНИЯ ЛИНЕЙНОГО ОБЪЕКТА
ФЕДЕРАЛЬНОГО ЗНАЧЕНИЯ:
«ВОЛОКОННО-ОПТИЧЕСКАЯ ЛИНИЯ СВЯЗИ
НОВОРОЖДЕСТВЕНСКАЯ – ТЕМРЮК» (ВОЛС Н-Т)
НА ТЕРРИТОРИИ КРАСНОДАРСКОГО КРАЯ

ПРОЕКТ МЕЖЕВАНИЯ ТЕРРИТОРИИ

Материалы по обоснованию проекта межевания территории.

Чертеж обоснования проекта межевания территории.

Красноармейский район Краснодарский край.

4553.ВОЛС.ВЧ.Н-Т-ДПТ-ПМТ2

ТОМ 4

Книга 4

Заместитель генерального директора

Анд.А. Стрельченко

Главный инженер проекта

Н.Н. Растеряев



2020

Инов. № подл.	Подпись и дата	Взам. инв. №

Состав документации по планировке территории.																																	
Номер тома, книги	Шифр	Наименование	Примечание																														
Проект планировки территории. Основная (утверждаемая) часть																																	
Раздел 1 «Проект планировки территории. Графическая часть»																																	
Том1 Книга1	4553.ВОЛС.ВЧ.Н-Т-ДПТ-ППТ1-СД	Состав документации по планировке территории	-																														
	4553.ВОЛС.ВЧ.Н-Т-ДПТ-ППТ1-С	Содержание	-																														
	4553.ВОЛС.ВЧ.Н-Т-ДПТ-ППТ1-ГЧ	Чертеж границ зон планируемого размещения линейных объектов, Чертеж красных линий. Тихорецкий, Выселковский районы Краснодарский край	-																														
	-	Чертеж границ зон планируемого размещения линейных объектов, подлежащих переносу (переустройству) из зон планируемого размещения линейных объектов	Проектом не предусмотрен																														
Том1 Книга2	4553.ВОЛС.ВЧ.Н-Т-ДПТ-ППТ1-СД	Состав документации по планировке территории	-																														
	4553.ВОЛС.ВЧ.Н-Т-ДПТ-ППТ1-С	Содержание	-																														
	4553.ВОЛС.ВЧ.Н-Т-ДПТ-ППТ1-ГЧ	Чертеж границ зон планируемого размещения линейных объектов, Чертеж красных линий. Кореновский район Краснодарский край	-																														
	-	Чертеж границ зон планируемого размещения линейных объектов, подлежащих переносу (переустройству) из зон планируемого размещения линейных объектов	Проектом не предусмотрен																														
Том1 Книга3	4553.ВОЛС.ВЧ.Н-Т-ДПТ-ППТ1-СД	Состав документации по планировке территории	-																														
	4553.ВОЛС.ВЧ.Н-Т-ДПТ-ППТ1-С	Содержание	-																														
	4553.ВОЛС.ВЧ.Н-Т-ДПТ-ППТ1-ГЧ	Чертеж границ зон планируемого размещения линейных объектов, Чертеж красных линий. Динской район Краснодарский край	-																														
	-	Чертеж границ зон планируемого размещения линейных объектов, подлежащих переносу (переустройству) из зон планируемого размещения линейных объектов	Проектом не предусмотрен																														
Том1 Книга4	4553.ВОЛС.ВЧ.Н-Т-ДПТ-ППТ1-СД	Состав документации по планировке территории	-																														
	4553.ВОЛС.ВЧ.Н-Т-ДПТ-ППТ1-С	Содержание	-																														
	4553.ВОЛС.ВЧ.Н-Т-ДПТ-ППТ1-ГЧ	Чертеж границ зон планируемого размещения линейных объектов, Чертеж красных линий. Красноармейский район	-																														
4553.ВОЛС.ВЧ.Н-Т-ДПТ-ПМТ2-СД																																	
<table border="1"> <thead> <tr> <th>Изм.</th> <th>Кол. уч.</th> <th>Лист</th> <th>№ док.</th> <th>Подп.</th> <th>Дата</th> </tr> </thead> <tbody> <tr> <td>Разраб.</td> <td>Меренкова</td> <td></td> <td></td> <td></td> <td></td> </tr> <tr> <td>Проверил</td> <td>Растеряев</td> <td></td> <td></td> <td></td> <td></td> </tr> <tr> <td>ГИП</td> <td>Растеряев</td> <td></td> <td></td> <td></td> <td></td> </tr> </tbody> </table>										Изм.	Кол. уч.	Лист	№ док.	Подп.	Дата	Разраб.	Меренкова					Проверил	Растеряев					ГИП	Растеряев				
Изм.	Кол. уч.	Лист	№ док.	Подп.	Дата																												
Разраб.	Меренкова																																
Проверил	Растеряев																																
ГИП	Растеряев																																
Содержание документации по планировке территории						<table border="1"> <thead> <tr> <th>Статья</th> <th>Лист</th> <th>Листов</th> </tr> </thead> <tbody> <tr> <td>П</td> <td>1</td> <td>7</td> </tr> </tbody> </table>	Статья	Лист	Листов	П	1	7																					
Статья	Лист	Листов																															
П	1	7																															
						АО «Управление перспективных технологий»																											

Взам. инв. №

Подпись и дата

Инв. № подл.

		Краснодарский край	
	-	Чертеж границ зон планируемого размещения линейных объектов, подлежащих переносу (переустройству) из зон планируемого размещения линейных объектов	Проектом не предусмотрен
Том1 Книга5	4553.ВОЛС.ВЧ.Н-Т-ДПТ-ППТ1-СД	Состав документации по планировке территории	-
	4553.ВОЛС.ВЧ.Н-Т-ДПТ-ППТ1-С	Содержание	-
	4553.ВОЛС.ВЧ.Н-Т-ДПТ-ППТ1-ГЧ	Чертеж границ зон планируемого размещения линейных объектов, Чертеж красных линий. Славянский район Краснодарский край	-
	-	Чертеж границ зон планируемого размещения линейных объектов, подлежащих переносу (переустройству) из зон планируемого размещения линейных объектов	Проектом не предусмотрен
Том1 Книга6	4553.ВОЛС.ВЧ.Н-Т-ДПТ-ППТ1-СД	Состав документации по планировке территории	-
	4553.ВОЛС.ВЧ.Н-Т-ДПТ-ППТ1-С	Содержание	-
	4553.ВОЛС.ВЧ.Н-Т-ДПТ-ППТ1-ГЧ	Чертеж границ зон планируемого размещения линейных объектов, Чертеж красных линий. Темрюкский район Краснодарский край	-
	-	Чертеж границ зон планируемого размещения линейных объектов, подлежащих переносу (переустройству) из зон планируемого размещения линейных объектов	Проектом не предусмотрен
Раздел 2 «Положение о размещении линейных объектов»			
Том1 Книга7	4553.ВОЛС.ВЧ.Н-Т-ДПТ-ППТ1-ТЧ	Раздел 2 «Положение о размещении линейных объектов»	-
Проект планировки территории. Материалы по обоснованию			
Раздел 3 «Материалы по обоснованию проекта планировки территории. Графическая часть»			
Том2 Книга1	4553.ВОЛС.ВЧ.Н-Т-ДПТ-ППТ2-СД	Состав документации по планировке территории	-
	4553.ВОЛС.ВЧ.Н-Т-ДПТ-ППТ2-С	Содержание	-
	4553.ВОЛС.ВЧ.Н-Т-ДПТ-ППТ2-ГЧ1	Схема расположения элементов планировочной структуры (территорий, занятых линейными объектами и (или) предназначенных для размещения линейных объектов). Тихорецкий, Выселковский, Кореновский, Динской, Красноармейский, Славянский, Темрюкский районы	-

		Краснодарский край.	
Том2 Книга2	4553.ВОЛС.ВЧ.Н-Т-ДПТ-ППТ2-СД	Состав документации по планировке территории	-
	4553.ВОЛС.ВЧ.Н-Т-ДПТ-ППТ2-С	Содержание	-
	4553.ВОЛС.ВЧ.Н-Т-ДПТ-ППТ2-ГЧ2	Схема использования территории в период подготовки проекта планировки территории, Схема конструктивных и планировочных решений. Схема расположения участков трассы по листам. Тихорецкий, Выселковский районы Краснодарский край.	-
Том2 Книга3	4553.ВОЛС.ВЧ.Н-Т-ДПТ-ППТ2-СД	Состав документации по планировке территории	-
	4553.ВОЛС.ВЧ.Н-Т-ДПТ-ППТ2-С	Содержание	-
	4553.ВОЛС.ВЧ.Н-Т-ДПТ-ППТ2-ГЧ2	Схема использования территории в период подготовки проекта планировки территории, Схема конструктивных и планировочных решений. Схема расположения участков трассы по листам. Кореновский район Краснодарский край.	-
Том2 Книга4	4553.ВОЛС.ВЧ.Н-Т-ДПТ-ППТ2-СД	Состав документации по планировке территории	-
	4553.ВОЛС.ВЧ.Н-Т-ДПТ-ППТ2-С	Содержание	-
	4553.ВОЛС.ВЧ.Н-Т-ДПТ-ППТ2-ГЧ2	Схема использования территории в период подготовки проекта планировки территории, Схема конструктивных и планировочных решений. Схема расположения участков трассы по листам. Динской район Краснодарский край.	-
Том2 Книга5	4553.ВОЛС.ВЧ.Н-Т-ДПТ-ППТ2-СД	Состав документации по планировке территории	-
	4553.ВОЛС.ВЧ.Н-Т-ДПТ-ППТ2-С	Содержание	-
	4553.ВОЛС.ВЧ.Н-Т-ДПТ-ППТ2-ГЧ2	Схема использования территории в период подготовки проекта планировки территории, Схема конструктивных и планировочных решений. Схема расположения участков трассы по листам. Красноармейский район Краснодарский край.	-
Том2 Книга6	4553.ВОЛС.ВЧ.Н-Т-ДПТ-ППТ2-СД	Состав документации по планировке территории	-
	4553.ВОЛС.ВЧ.Н-Т-ДПТ-ППТ2-С	Содержание	-
	4553.ВОЛС.ВЧ.Н-Т-ДПТ-ППТ2-ГЧ2	Схема использования территории в период подготовки проекта планировки территории, Схема конструктивных и планировочных решений. Схема расположения	-



		участков трассы по листам. Славянский район Краснодарский край.	
Том2 Книга7	4553.ВОЛС.ВЧ.Н-Т-ДПТ-ППТ2-СД	Состав документации по планировке территории	-
	4553.ВОЛС.ВЧ.Н-Т-ДПТ-ППТ2-С	Содержание	-
	4553.ВОЛС.ВЧ.Н-Т-ДПТ-ППТ2-ГЧ2	Схема использования территории в период подготовки проекта планировки территории, Схема конструктивных и планировочных решений. Схема расположения участков трассы по листам. Темрюкский район Краснодарский край.	-
Том2 Книга8	4553.ВОЛС.ВЧ.Н-Т-ДПТ-ППТ2-СД	Состав документации по планировке территории	-
	4553.ВОЛС.ВЧ.Н-Т-ДПТ-ППТ2-С	Содержание	-
	4553.ВОЛС.ВЧ.Н-Т-ДПТ-ППТ2-ГЧ3	Схема границ территории объектов культурного наследия, Схема границ зон с особыми условиями использования территории, Схема границ территорий, подверженных риску возникновения чрезвычайных ситуаций природного и техногенного характера. Тихорецкий, Выселковский районы Краснодарский край.	-
Том2 Книга9	4553.ВОЛС.ВЧ.Н-Т-ДПТ-ППТ2-СД	Состав документации по планировке территории	-
	4553.ВОЛС.ВЧ.Н-Т-ДПТ-ППТ2-С	Содержание	-
	4553.ВОЛС.ВЧ.Н-Т-ДПТ-ППТ2-ГЧ3	Схема границ территории объектов культурного наследия, Схема границ зон с особыми условиями использования территории, Схема границ территорий, подверженных риску возникновения чрезвычайных ситуаций природного и техногенного характера. Кореновский район Краснодарский край.	-
Том2 Книга10	4553.ВОЛС.ВЧ.Н-Т-ДПТ-ППТ2-СД	Состав документации по планировке территории	-
	4553.ВОЛС.ВЧ.Н-Т-ДПТ-ППТ2-С	Содержание	-
	4553.ВОЛС.ВЧ.Н-Т-ДПТ-ППТ2-ГЧ3	Схема границ территории объектов культурного наследия, Схема границ зон с особыми условиями использования территории, Схема границ территорий, подверженных риску возникновения чрезвычайных ситуаций природного и техногенного характера. Динской район Краснодарский край.	-
Том2 Книга11	4553.ВОЛС.ВЧ.Н-Т-ДПТ-ППТ2-СД	Состав документации по планировке территории	-
	4553.ВОЛС.ВЧ.Н-Т-ДПТ-ППТ2-С	Содержание	-
	4553.ВОЛС.ВЧ.Н-Т-ДПТ-ППТ2-ГЧ3	Схема границ территории объектов	-

		культурного наследия, Схема границ зон с особыми условиями использования территории, Схема границ территорий, подверженных риску возникновения чрезвычайных ситуаций природного и техногенного характера. Красноармейский район Краснодарский край.	
Том2 Книга12	4553.ВОЛС.ВЧ.Н-Т-ДПТ-ППТ2-СД	Состав документации по планировке территории	-
	4553.ВОЛС.ВЧ.Н-Т-ДПТ-ППТ2-С	Содержание	-
	4553.ВОЛС.ВЧ.Н-Т-ДПТ-ППТ2-ГЧЗ	Схема границ территории объектов культурного наследия, Схема границ зон с особыми условиями использования территории, Схема границ территорий, подверженных риску возникновения чрезвычайных ситуаций природного и техногенного характера. Славянский район Краснодарский край.	-
Том2 Книга13	4553.ВОЛС.ВЧ.Н-Т-ДПТ-ППТ2-СД	Состав документации по планировке территории	-
	4553.ВОЛС.ВЧ.Н-Т-ДПТ-ППТ2-С	Содержание	-
	4553.ВОЛС.ВЧ.Н-Т-ДПТ-ППТ2-ГЧЗ	Схема границ территории объектов культурного наследия, Схема границ зон с особыми условиями использования территории, Схема границ территорий, подверженных риску возникновения чрезвычайных ситуаций природного и техногенного характера. Темрюкский район Краснодарский край.	-
Раздел 4 «Материалы по обоснованию проекта планировки территории. Пояснительная записка»			
Том2 Книга14	4553.ВОЛС.ВЧ.Н-Т-ДПТ-ППТ2-СД	Состав документации по планировке территории	-
	4553.ВОЛС.ВЧ.Н-Т-ДПТ-ППТ2-С	Содержание	-
	4553.ВОЛС.ВЧ.Н-Т-ДПТ-ППТ2-ПЗ	Раздел 4 «Материалы по обоснованию проекта планировки территории. Пояснительная записка»	-
Том2 Книга15	4553.ВОЛС.ВЧ.Н-Т-ДПТ-ППТ2-СД	Состав документации по планировке	-
	4553.ВОЛС.ВЧ.Н-Т-ДПТ-ППТ2-С	Содержание	-
	4553.ВОЛС.ВЧ.Н-Т-ДПТ-ППТ2-СИД	Отчет о сборе исходных данных	-
Проект межевания территории			
Основная часть проекта межевания территории			
Том3 Книга1	4553.ВОЛС.ВЧ.Н-Т-ДПТ-ПМТ1-СД	Состав документации по планировке территории	-

	4553.ВОЛС.ВЧ.Н-Т-ДПТ-ПМТ1-С	Содержание	-
	4553.ВОЛС.ВЧ.Н-Т-ДПТ-ПМТ1-ТЧ	Текстовая часть	-
Том3 Книга2	4553.ВОЛС.ВЧ.Н-Т-ДПТ-ПМТ1-СД	Состав документации по планировке территории	-
	4553.ВОЛС.ВЧ.Н-Т-ДПТ-ПМТ1-С	Содержание	-
	4553.ВОЛС.ВЧ.Н-Т-ДПТ-ПМТ1-ТЧ	Текстовая часть	-
Том3 Книга3	4553.ВОЛС.ВЧ.Н-Т-ДПТ-ПМТ1-СД	Состав документации по планировке территории	-
	4553.ВОЛС.ВЧ.Н-Т-ДПТ-ПМТ1-С	Содержание	-
	4553.ВОЛС.ВЧ.Н-Т-ДПТ-ПМТ1-ТЧ	Текстовая часть	-
Том3 Книга4	4553.ВОЛС.ВЧ.Н-Т-ДПТ-ПМТ1-СД	Состав документации по планировке территории	-
	4553.ВОЛС.ВЧ.Н-Т-ДПТ-ПМТ1-С	Содержание	-
	4553.ВОЛС.ВЧ.Н-Т-ДПТ-ПМТ1-ТЧ	Текстовая часть	-
Том3 Книга5	4553.ВОЛС.ВЧ.Н-Т-ДПТ-ПМТ1-СД	Состав документации по планировке территории	-
	4553.ВОЛС.ВЧ.Н-Т-ДПТ-ПМТ1-С	Содержание	-
	4553.ВОЛС.ВЧ.Н-Т-ДПТ-ПМТ1-ТЧ	Текстовая часть	-
Том3 Книга6	4553.ВОЛС.ВЧ.Н-Т-ДПТ-ПМТ1-СД	Состав документации по планировке территории	-
	4553.ВОЛС.ВЧ.Н-Т-ДПТ-ПМТ1-С	Содержание	-
	4553.ВОЛС.ВЧ.Н-Т-ДПТ-ПМТ1-ТЧ	Текстовая часть	-
Том3 Книга7	4553.ВОЛС.ВЧ.Н-Т-ДПТ-ПМТ1-СД	Состав документации по планировке территории	-
	4553.ВОЛС.ВЧ.Н-Т-ДПТ-ПМТ1-С	Содержание	-
	4553.ВОЛС.ВЧ.Н-Т-ДПТ-ПМТ1-ТЧ	Текстовая часть	-
Том3 Книга8	4553.ВОЛС.ВЧ.Н-Т-ДПТ-ПМТ1-СД	Состав документации по планировке территории	-
	4553.ВОЛС.ВЧ.Н-Т-ДПТ-ПМТ1-С	Содержание	-
	4553.ВОЛС.ВЧ.Н-Т-ДПТ-ПМТ1-ГЧ	Чертеж межевания территории. Тихорецкий, Выселковский районы Краснодарский край	-
Том3 Книга9	4553.ВОЛС.ВЧ.Н-Т-ДПТ-ПМТ1-СД	Состав документации по планировке территории	-
	4553.ВОЛС.ВЧ.Н-Т-ДПТ-ПМТ1-С	Содержание	-
	4553.ВОЛС.ВЧ.Н-Т-ДПТ-ПМТ1-ГЧ	Чертеж межевания территории. Кореновский район Краснодарский край	-
Том3 Книга10	4553.ВОЛС.ВЧ.Н-Т-ДПТ-ПМТ1-СД	Состав документации по планировке территории	-
	4553.ВОЛС.ВЧ.Н-Т-ДПТ-ПМТ1-С	Содержание	-
	4553.ВОЛС.ВЧ.Н-Т-ДПТ-ПМТ1-ГЧ	Чертеж межевания территории. Динской район Краснодарский край	-
Том3 Книга11	4553.ВОЛС.ВЧ.Н-Т-ДПТ-ПМТ1-СД	Состав документации по планировке территории	-
	4553.ВОЛС.ВЧ.Н-Т-ДПТ-ПМТ1-С	Содержание	-
	4553.ВОЛС.ВЧ.Н-Т-ДПТ-ПМТ1-ГЧ	Чертеж межевания территории. Красноармейский район Краснодарский край	-
Том3 Книга12	4553.ВОЛС.ВЧ.Н-Т-ДПТ-ПМТ1-СД	Состав документации по планировке территории	-
	4553.ВОЛС.ВЧ.Н-Т-ДПТ-ПМТ1-С	Содержание	-
	4553.ВОЛС.ВЧ.Н-Т-ДПТ-ПМТ1-ГЧ	Чертеж межевания территории.	-

		Славянский район Краснодарский край	
Том3 Книга13	4553.ВОЛС.ВЧ.Н-Т-ДПТ-ПМТ1-СД	Состав документации по планировке территории	-
	4553.ВОЛС.ВЧ.Н-Т-ДПТ-ПМТ1-С	Содержание	-
	4553.ВОЛС.ВЧ.Н-Т-ДПТ-ПМТ1-ГЧ	Чертеж межевания территории. Темрюкский район Краснодарский край	-
Проект межевания территории			
Материалы по обоснованию проекта межевания территории			
Том4 Книга1	4553.ВОЛС.ВЧ.Н-Т-ДПТ-ПМТ2-СД	Состав документации по планировке территории	-
	4553.ВОЛС.ВЧ.Н-Т-ДПТ-ПМТ2-С	Содержание	-
	4553.ВОЛС.ВЧ.Н-Т-ДПТ-ПМТ2-ГЧ	Чертеж обоснования проекта межевания территории. Тихорецкий, Выселковский районы Краснодарский край	-
Том4 Книга2	4553.ВОЛС.ВЧ.Н-Т-ДПТ-ПМТ2-СД	Состав документации по планировке территории	-
	4553.ВОЛС.ВЧ.Н-Т-ДПТ-ПМТ2-С	Содержание	-
	4553.ВОЛС.ВЧ.Н-Т-ДПТ-ПМТ2-ГЧ	Чертеж обоснования проекта межевания территории. Кореновский район Краснодарский край	-
Том4 Книга3	4553.ВОЛС.ВЧ.Н-Т-ДПТ-ПМТ2-СД	Состав документации по планировке территории	-
	4553.ВОЛС.ВЧ.Н-Т-ДПТ-ПМТ2-С	Содержание	-
	4553.ВОЛС.ВЧ.Н-Т-ДПТ-ПМТ2-ГЧ	Чертеж обоснования проекта межевания территории. Динской район Краснодарский край	-
Том4 Книга4	4553.ВОЛС.ВЧ.Н-Т-ДПТ-ПМТ2-СД	Состав документации по планировке территории	-
	4553.ВОЛС.ВЧ.Н-Т-ДПТ-ПМТ2-С	Содержание	-
	4553.ВОЛС.ВЧ.Н-Т-ДПТ-ПМТ2-ГЧ	Чертеж обоснования проекта межевания территории. Красноармейский район Краснодарский край	-
Том4 Книга5	4553.ВОЛС.ВЧ.Н-Т-ДПТ-ПМТ2-СД	Состав документации по планировке территории	-
	4553.ВОЛС.ВЧ.Н-Т-ДПТ-ПМТ2-С	Содержание	-
	4553.ВОЛС.ВЧ.Н-Т-ДПТ-ПМТ2-ГЧ	Чертеж обоснования проекта межевания территории. Славянский район Краснодарский край	-
Том4 Книга6	4553.ВОЛС.ВЧ.Н-Т-ДПТ-ПМТ2-СД	Состав документации по планировке территории	-
	4553.ВОЛС.ВЧ.Н-Т-ДПТ-ПМТ2-С	Содержание	-
	4553.ВОЛС.ВЧ.Н-Т-ДПТ-ПМТ2-ГЧ	Чертеж обоснования проекта межевания территории. Темрюкский район Краснодарский край	-

Содержание		
№ п/п	Наименование	Стр.
1	2	3
Проект межевания территории. Материалы по обоснованию проекта межевания территории.		
1	Состав документации по планировке территории	2
2	Содержание	9
3	Чертеж обоснования проекта межевания территории Красноармейский район Краснодарский край.	10

Взам.инв. №	Подпись и дата									
Инв. № подл.							4553.ВОЛС.ВЧ.Н-Т-ДПТ-ПМТ2-С			
	Изм.	Кол. уч.	Лист	№ док.	Подп.	Дата				
	Разраб.		Меренкова			11.20	Содержание	Стадия	Лист	Листов
	Проверил		Растеряев			11.20		П	1	1
								АО «Управление перспективных технологий»		
	ГИП		Растеряев			11.20				

УСЛОВНЫЕ ОБОЗНАЧЕНИЯ:

— граница территории, в отношении которой осуществляется подготовка проекта планировки

ВОЛС

— обозначение оси трассы ВОЛС в грунте

ВОЛС в кабельной канализации

— обозначение оси трассы ВОЛС в кабельной канализации

— граница зоны планируемого размещения линейного объекта

— граница зоны с особыми условиями использования территории проектируемой трассы ВОЛС

Динской район

— граница и обозначение муниципального образования

Газырское с/п

— граница и обозначение сельского поселения

х. Малеваный

— граница и обозначение населенных пунктов

23:13:0602000

— граница и номер кадастрового квартала

23:13:0602000:56(1)

— граница и номер ЗУ из сведений ЕГРН

— граница ОКН

— зона санитарной охраны

— охранная зона объектов электроэнергетики

— охранная зона газопровода

— водоохранная зона

— прибрежная защитная полоса

— придорожная полоса автомобильных дорог

— санитарно-защитная зона

— охранная зона линий и сооружений связи

— особо охраняемая природная территория

— охранная зона трубопроводов

— охранная зона территории горного отвода

— охранная зона искусственных объектов

Схема расположения участков трассы по листам

							5664.ВОЛС.ВЧН-Т-ДСТ-СМТЗ-ГЧ
							Документация по планировке территории для размещения линейного объекта цедерального значения: "Волоконно-оптическая линия связи Новорождественская-Темрюк" (ВОЛС Н-Т) на территории Краснодарского края
Изм.	Колич.	Лист	№ док.	Содпись	Дата		
Нач. отдела		Смирнов К.Е.			11.20		
Сроверил		Расперяев Н.Н.			11.20	Сроект межевания территории	Стадия
Исполнил		Зимица Н.А.			11.20	Чертеж обоснования проекта межевания территории	Лист
							Листов
						Красноармейский район Краснодарский край М 2:3 111	ДСТ
							1
							40
						АО "Управление перспективных технологий"	

Формат: 5xА5 398мм*951мм

Линия съединения с листом 4

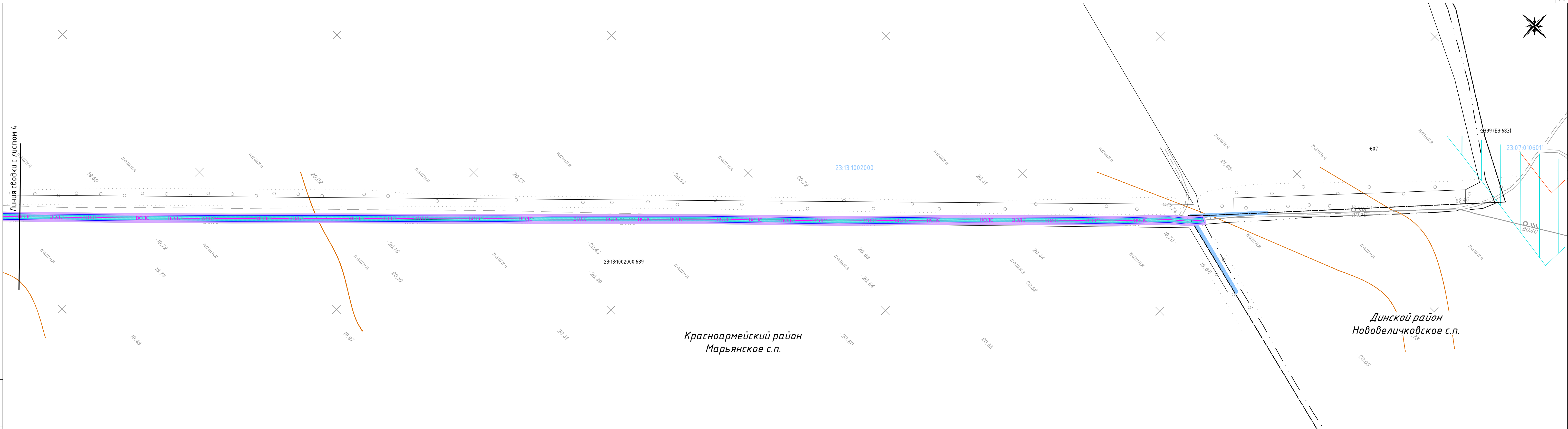

Красноармейский район
Марьянское с.п.

Динской район
Нововеличковское с.п.

Условные обозначения приведены на листе 1

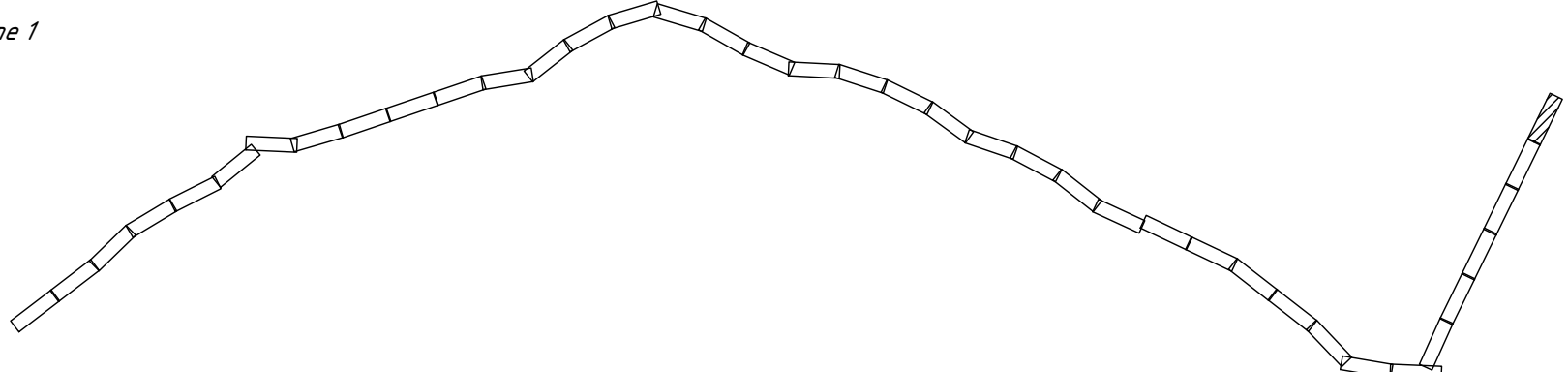

Инв. № подл. Сопл. и дата Взам. инв. №

Изм.	Кол.ч.	Лист	№ док.	Содпись	Дата	5664.ВОЛС.ВЧ.Н-Т-ДСТ-СМТЗ-ГЧ	Лист
							2

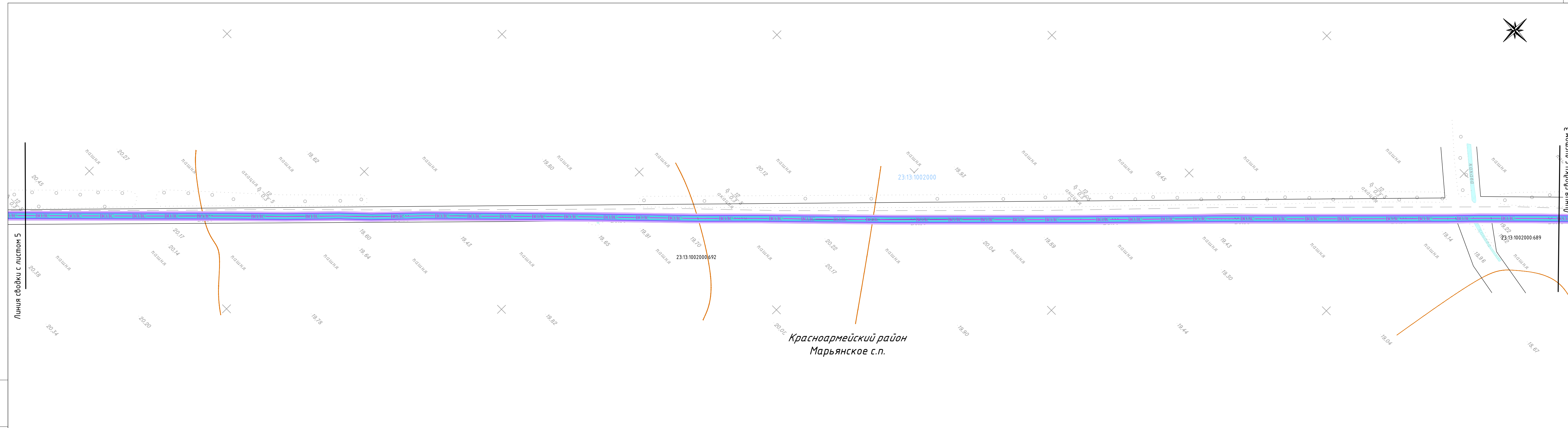

Инв. № подл.	Содп. и дата	Взам. инв. №

Условные обозначения приведены на листе 1

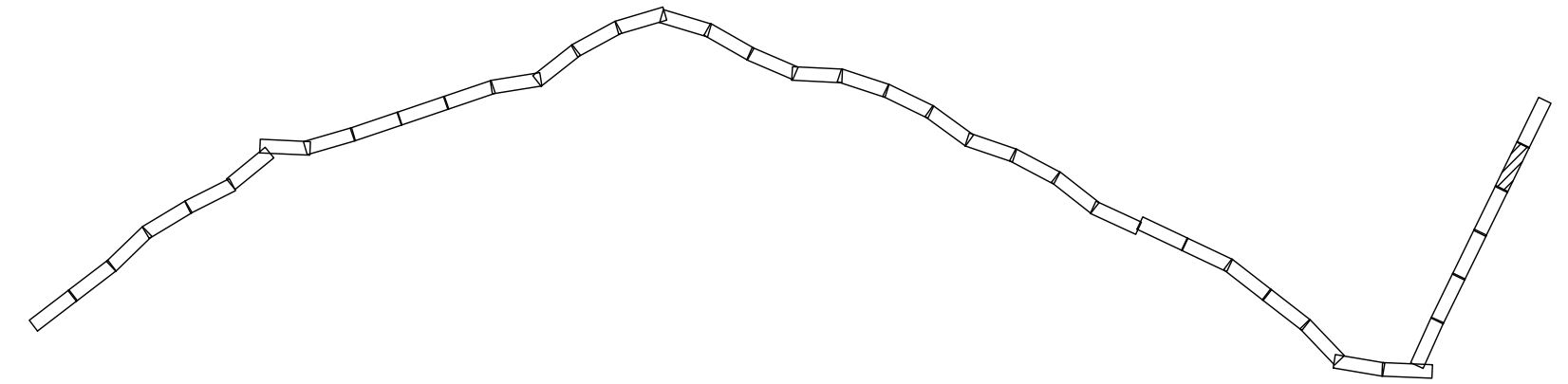

Изм.	Кол.	Лист	№ док.	Содпись	Дата	5664.ВОЛС.ВЧ.Н-Т-ДСТ-СМТЗ-ГЧ	Лист
							3

Инв. № подл.	Содп. и дата	Взам. инв. №

Условные обозначения приведены на листе 1

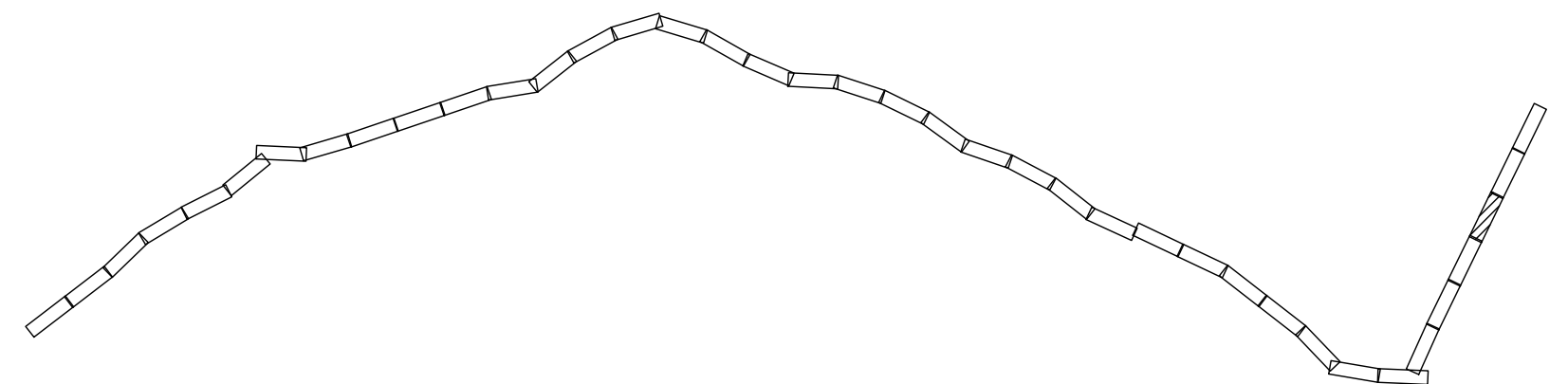

Линия съёмки с листом 6

Линия съёмки с листом 4

Красноармейский район
Марьянское с.п.

Изм.	Кол.ч.	Лист	№ док.	Содпись	Дата	5664.ВОЛС.ВЧ.Н-Т-ДСТ-СМТЗ-ГЧ	Лист 4
------	--------	------	--------	---------	------	------------------------------	-----------

Формат: 5xА5 398мм*951мм

М 2:3111

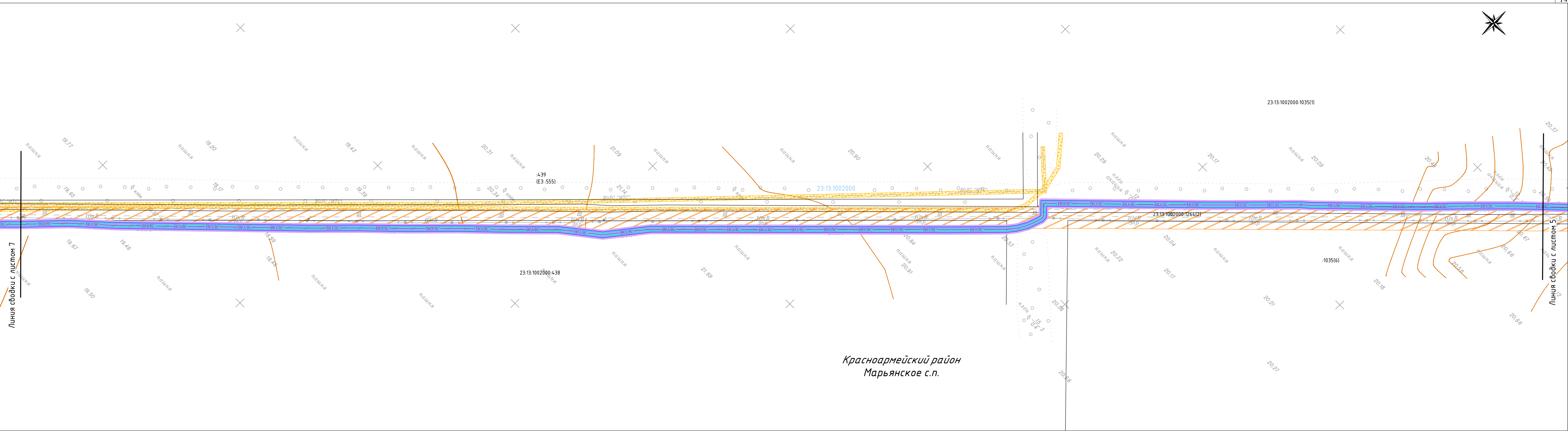

Инв. № подл.

Содп. и дата

Взам. инв. №

Условные обозначения приведены на листе 1

Изм.	Кол.	Лист	№ док.	Содпись	Дата

5664.ВОЛС.ВЧ.Н-Т-ДСТ-СМТЗ-ГЧ

М 2:3111

Лист 5

Формат: 5xА5 398мм*951мм



Условные обозначения приведены на листе 1

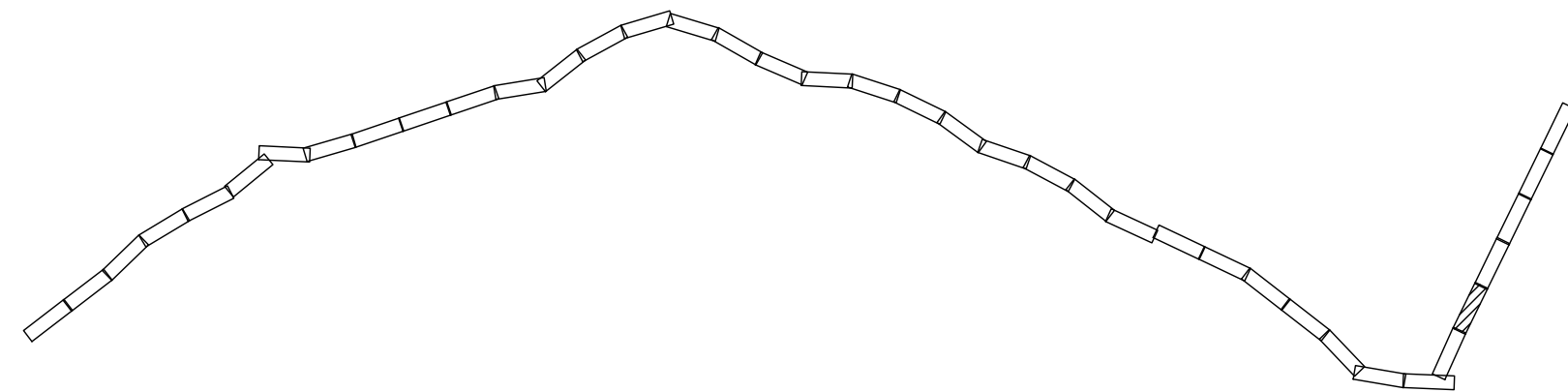

						5664.ВО/ЛС.ВЧ.Н-Т-ДСТ-СМТЗ-ГЧ	Лист
Изм.	Кол.ч.	Лист	№ док.	Содпись	Дата		6

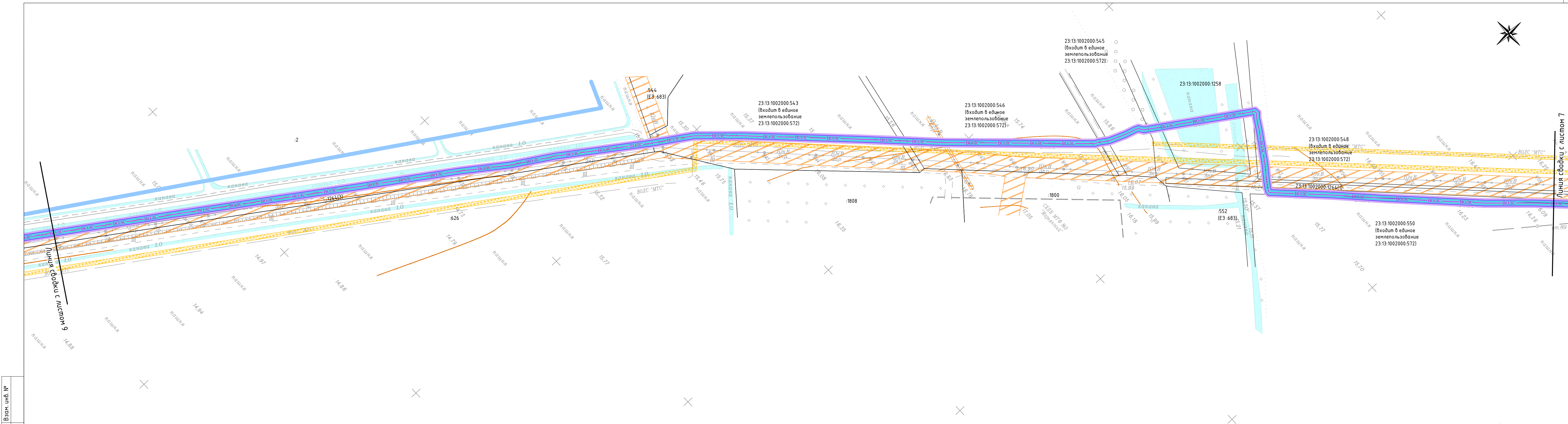

Инв. № подл.

Содп. и дата

Взам. инв. №

Условные обозначения приведены на листе 1

Изм.

Кол.ч.

Лист

№ док.

Содпись

Дата

5664.ВОЛС.ВЧ.Н-Т-ДСТ-СМТЗ-ГЧ

Лист

7

М 2:3111

Формат: 5xА5 398мм*951мм



Красноармейский район
Марьянское с.п.

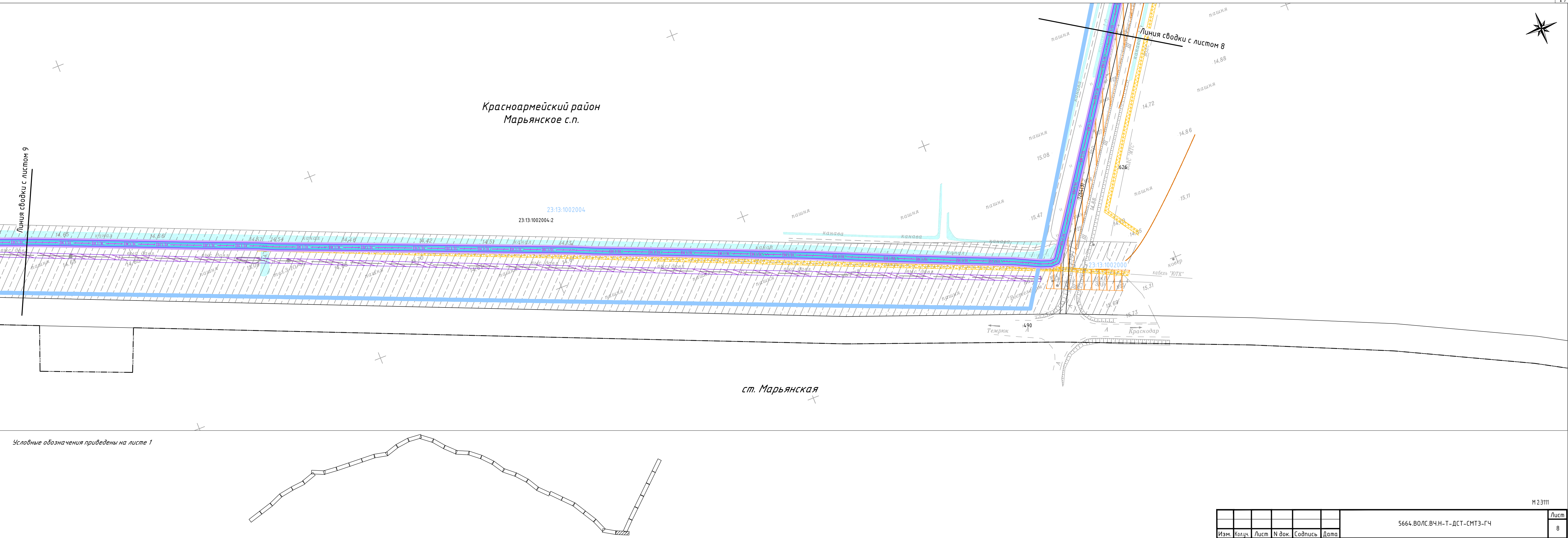

Инв. № подл.	Содн. и дата	Взам. инв. №

Условные обозначения приведены на листе 1

Изм.	Колуч.	Лист	N док.	Содпись	Дата	5664.ВОЛС.ВЧ.Н-Т-ДСТ-СМТЗ-ГЧ	Лист 8
------	--------	------	--------	---------	------	------------------------------	-----------

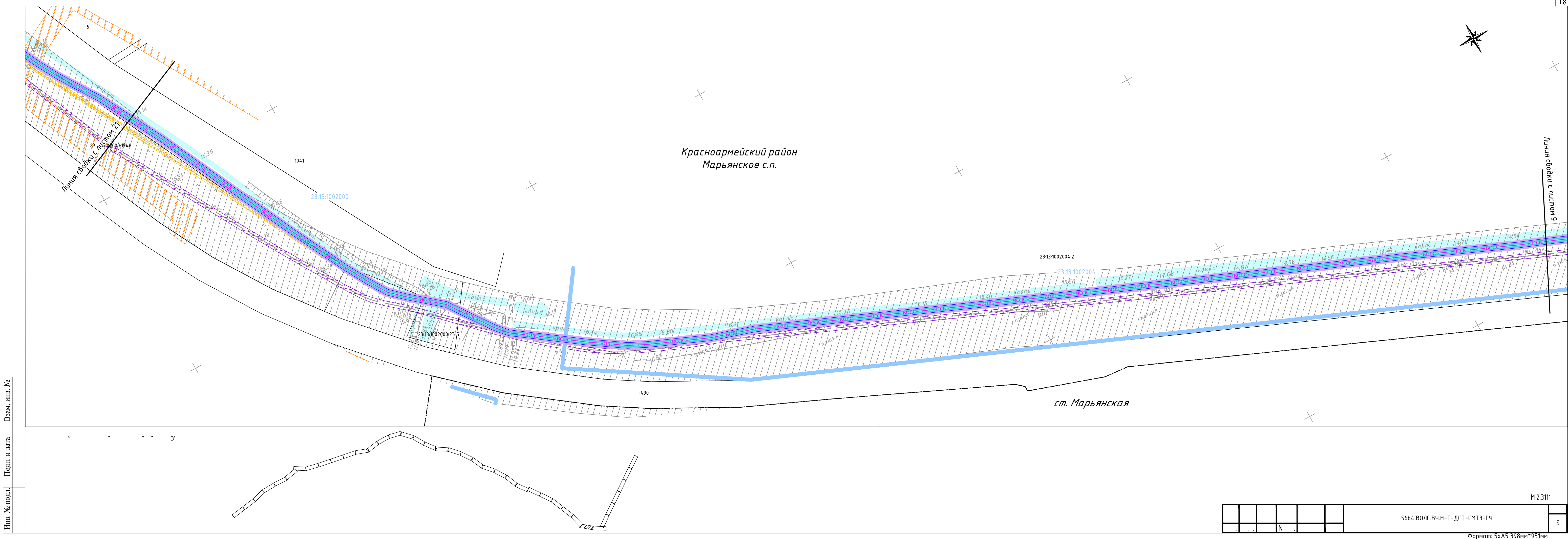

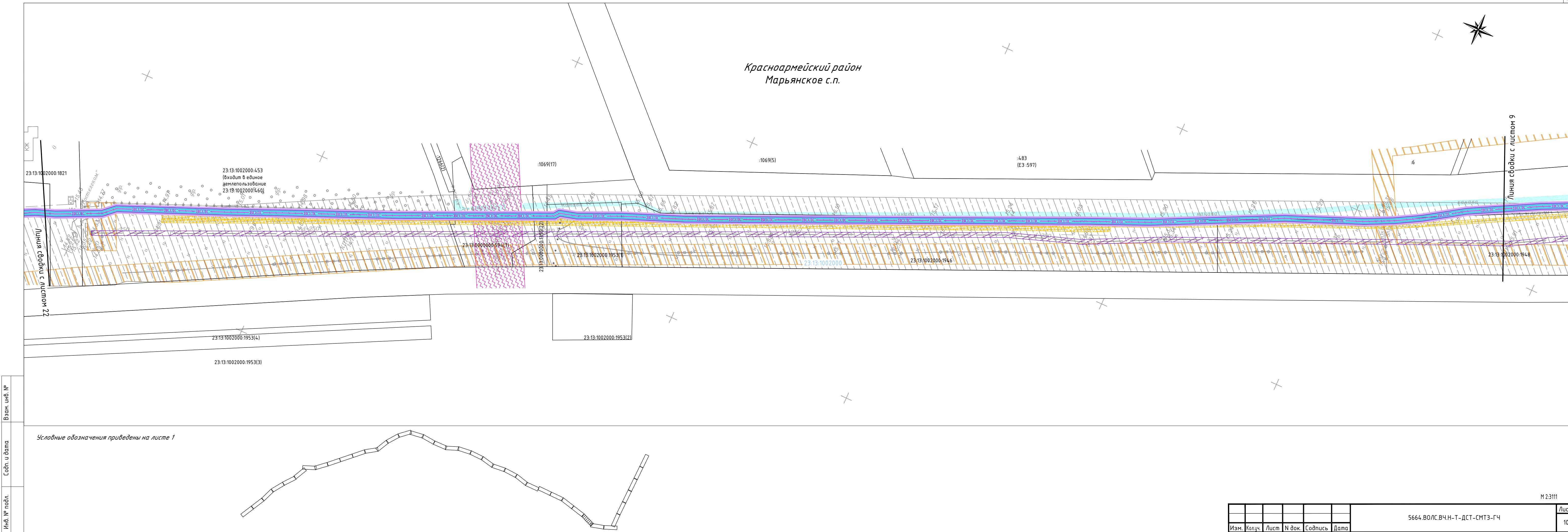



Красноармейский район
Марьянское с.п.

Красноармейский район
Новомышастовское с.п.

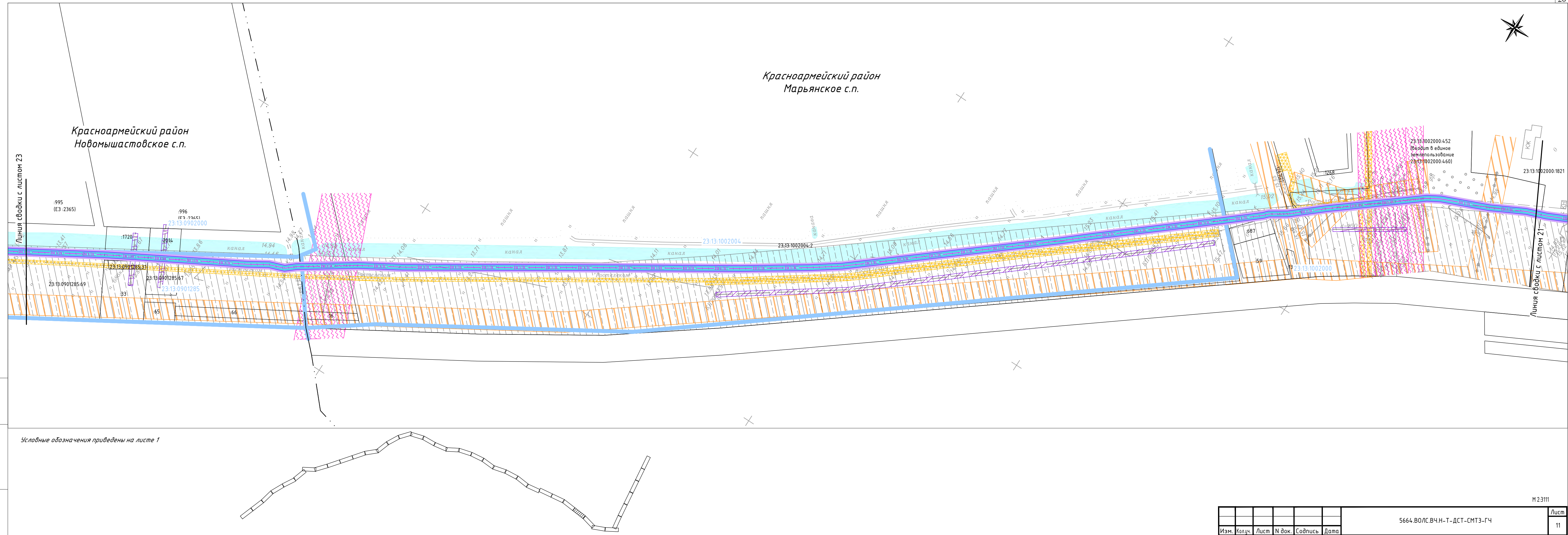

Условные обозначения приведены на листе 1

Инв. № подл.	Содп. и дата	Взам. инв. №

Изм.	Кол.ч.	Лист	№ док.	Содпись	Дата	5664.ВОЛС.ВЧ.Н-Т-ДСТ-СМТЗ-ГЧ	Лист 11
						Формат: 5xА5 398мм*951мм	

М 2:3111



Красноармейский район
Новомышастовское с.п.

Линия сводки с листом 23

Инв. № подл.	Подп. и дата	Взам. инв. №
--------------	--------------	--------------

Лист

13

Формат: 5хА5 398мм*951мм

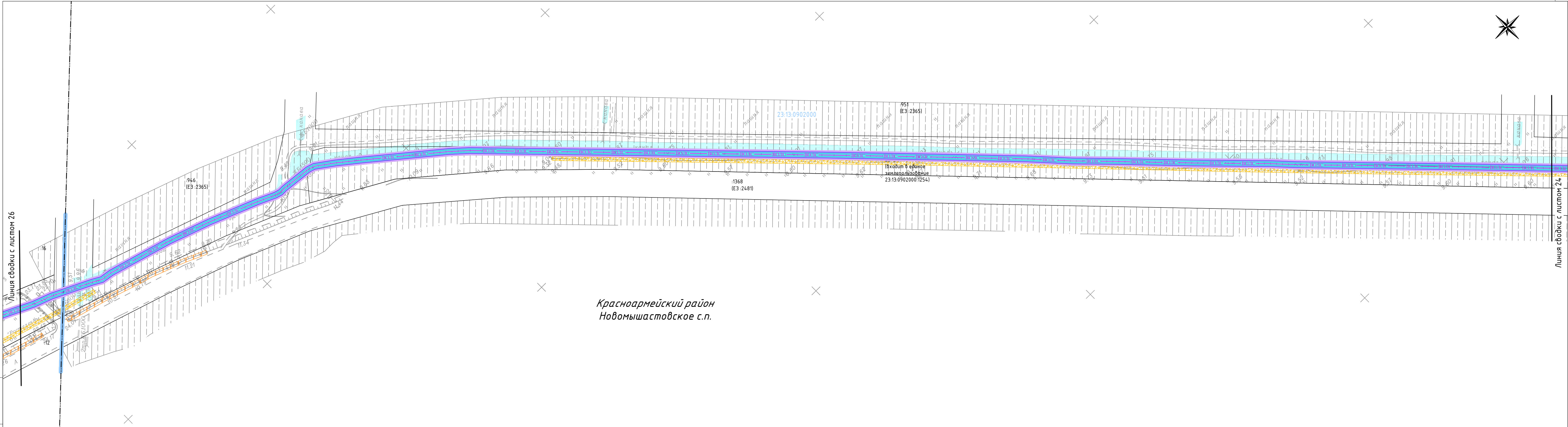

Красноармейский район
Новомышастовское с.п.

Условные обозначения приведены на листе 1

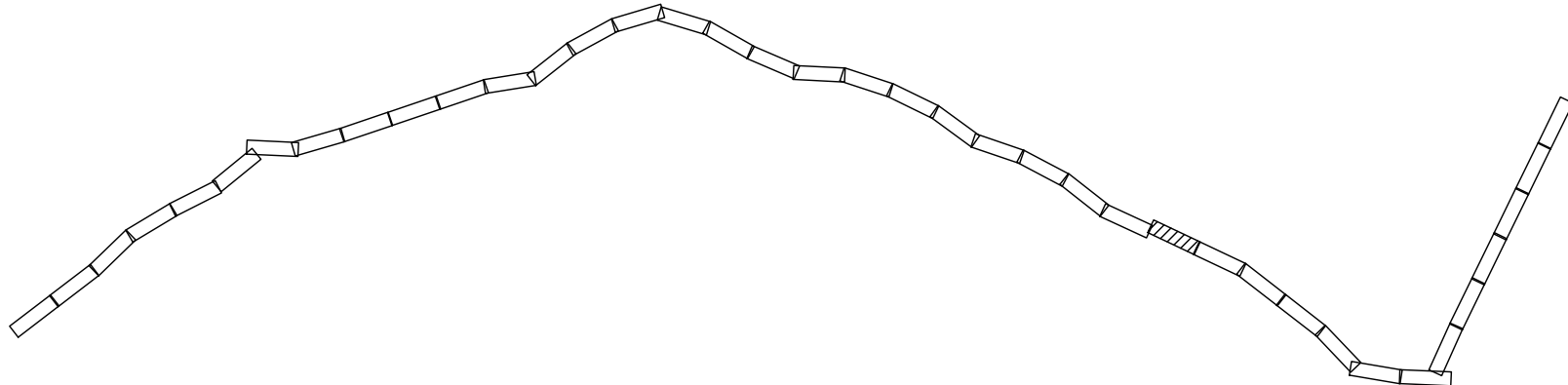

Инв. № подл.	Содп. и дата	Взам. инв. №

Изм.	Кол.ч.	Лист	№ док.	Содпись	Дата	5664.ВОЛС.ВЧ.Н-Т-ДСТ-СМТЗ-ГЧ	Лист
							14

Инв. № подл.	Содп. и дата	Взам. инв. №

Условные обозначения приведены на листе 1

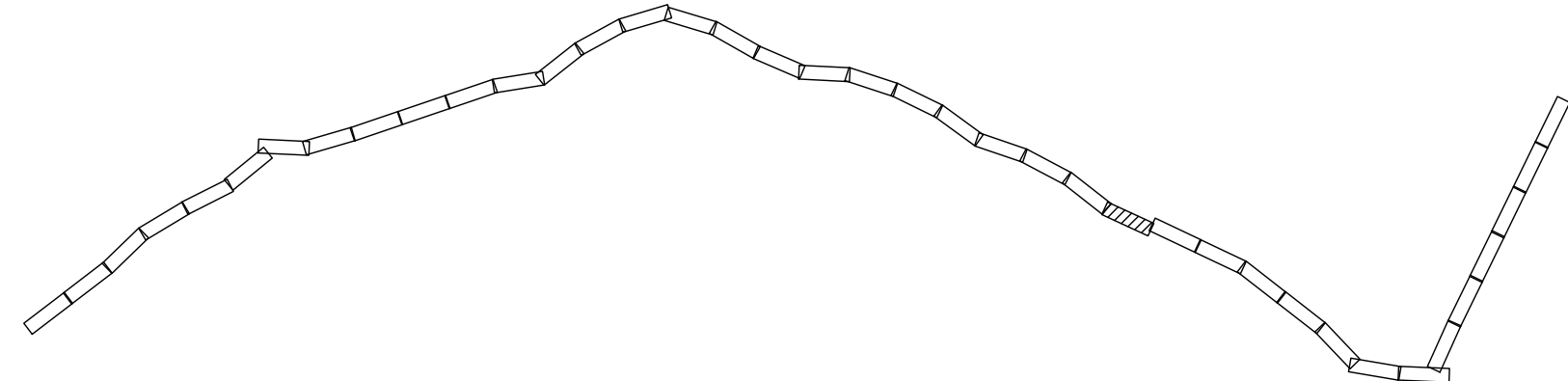

Красноармейский район
Новомышастовское с.п.

ст. Новомышастовская



						5664.ВОЛС.ВЧ.Н-Т-ДСТ-СМТЗ-ГЧ	Лист
							15
Изм.	Кол.ч.	Лист	№ док.	Содпись	Дата		

М 2:3111

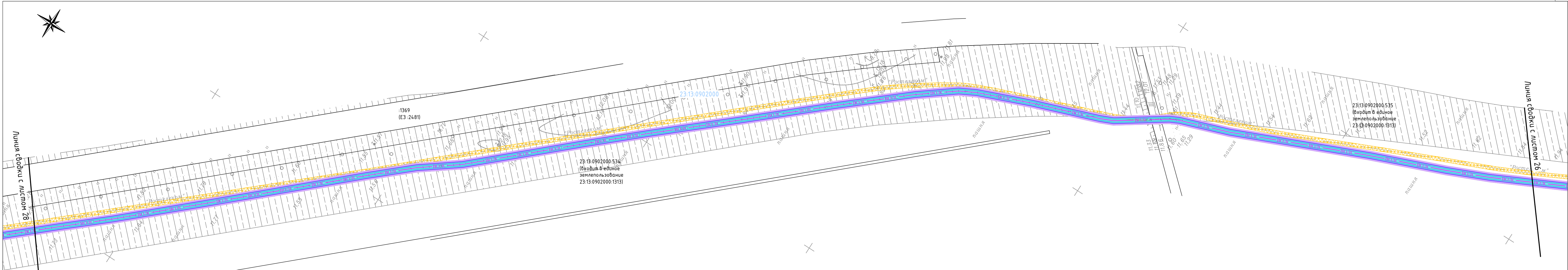

Красноармейский район
Новомышастовское с.п.

Условные обозначения приведены на листе 1

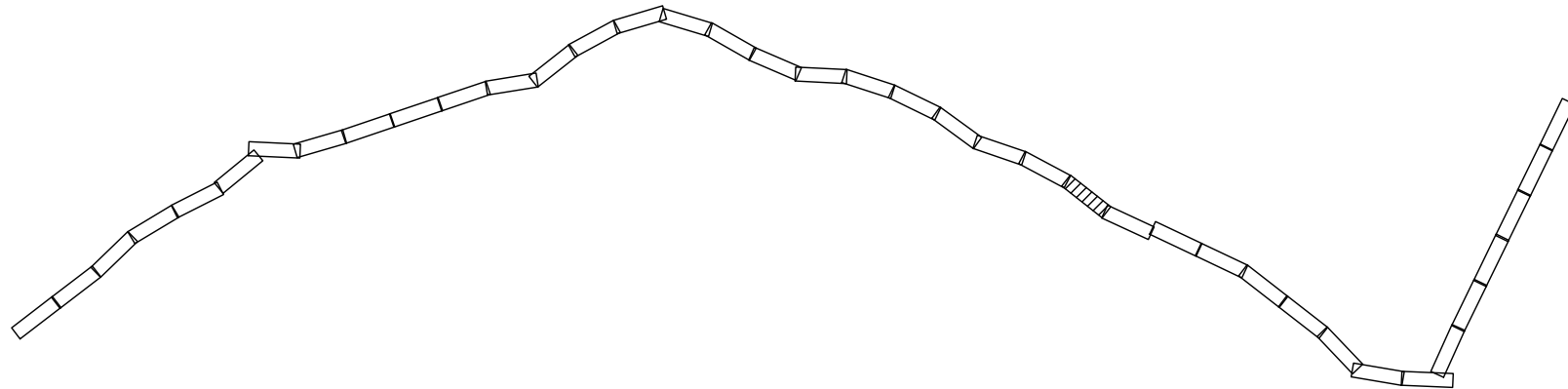

Инв. № подл.	Содп. и дата	Взам. инв. №

Изм.	Кол.ч.	Лист	№ док.	Содпись	Дата	5664.ВОЛС.ВЧ.Н-Т-ДСТ-СМТЗ-ГЧ	Лист 16
------	--------	------	--------	---------	------	------------------------------	------------

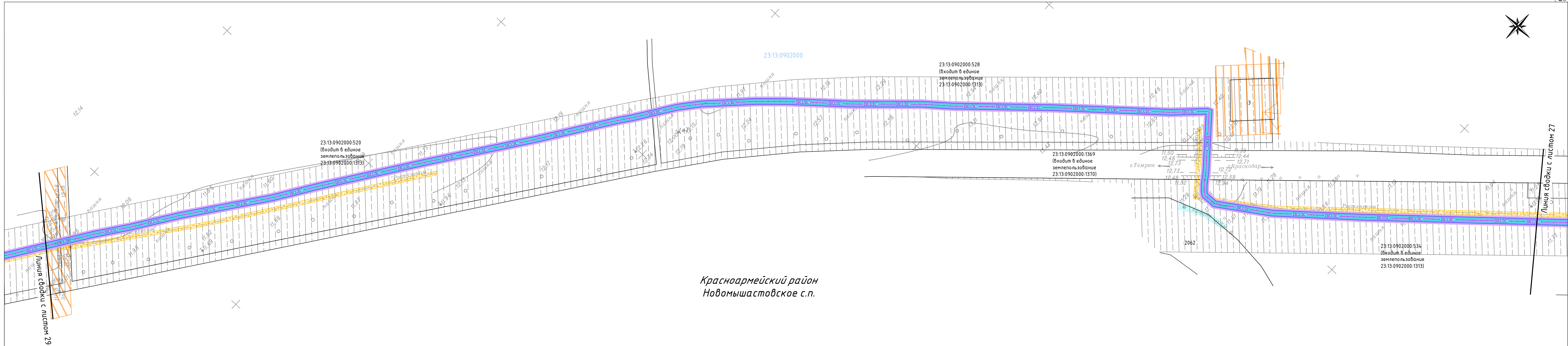

Условные обозначения приведены на листе 1

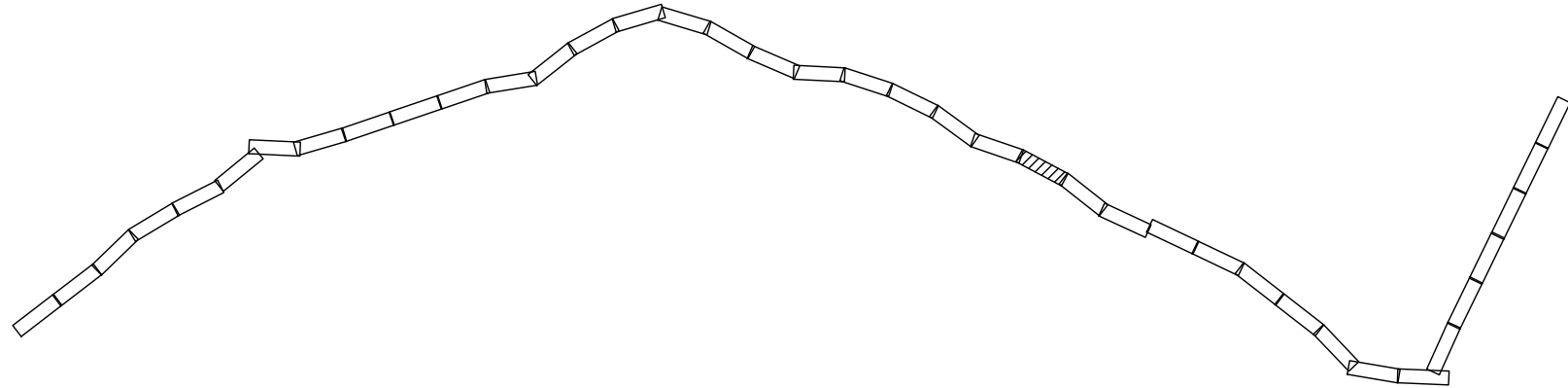

Инв. № подл.	Содп. и дата	Взам. инв. №

Изм.	Коллч.	Лист	N док.	Содпись	Дата	5664.ВОЛС.ВЧ.Н-Т-ДСТ-СМТЗ-ГЧ	Лист 17

Красноармейский район
Новомышастовское с.п.

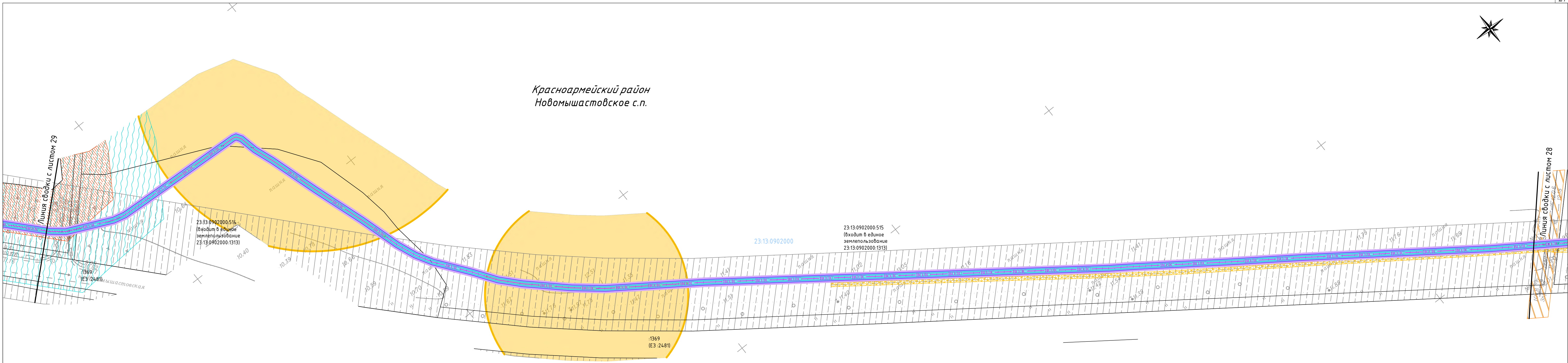

Инв. № подл.	Содн. и дата	Взам. инв. №

Условные обозначения приведены на листе 1

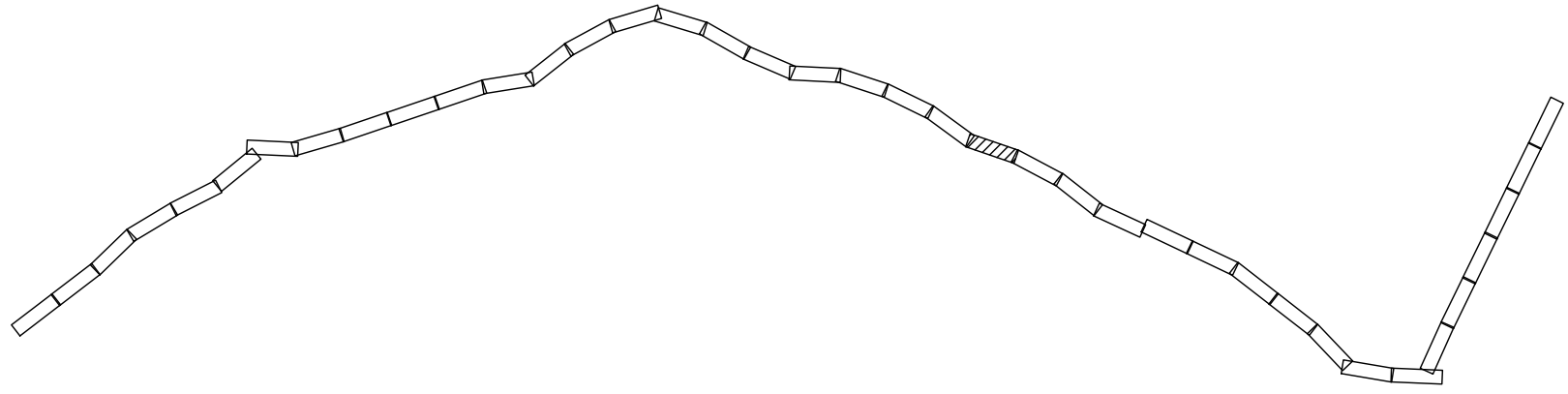

Изм.	Кол.	Лист	№ док.	Содпись	Дата	5664.ВОЛС.ВЧ.Н-Т-ДСТ-СМТЗ-ГЧ	Лист
							18

Красноармейский район
Новомышастовское с.п.

23:13:0902000:508
(входит в единое
землепользование
23:13:0902000:1313)

23:13:0902000

23:13:0902000:510
(входит в единое
землепользование
23:13:0902000:1313)

23:13:0902000:510
(входит в единое
землепользование
23:13:0902000:1313)

Инв. № подл.	Содн. и дата	Взам. инв. №
--------------	--------------	--------------

Условные обозначения приведены на листе 1

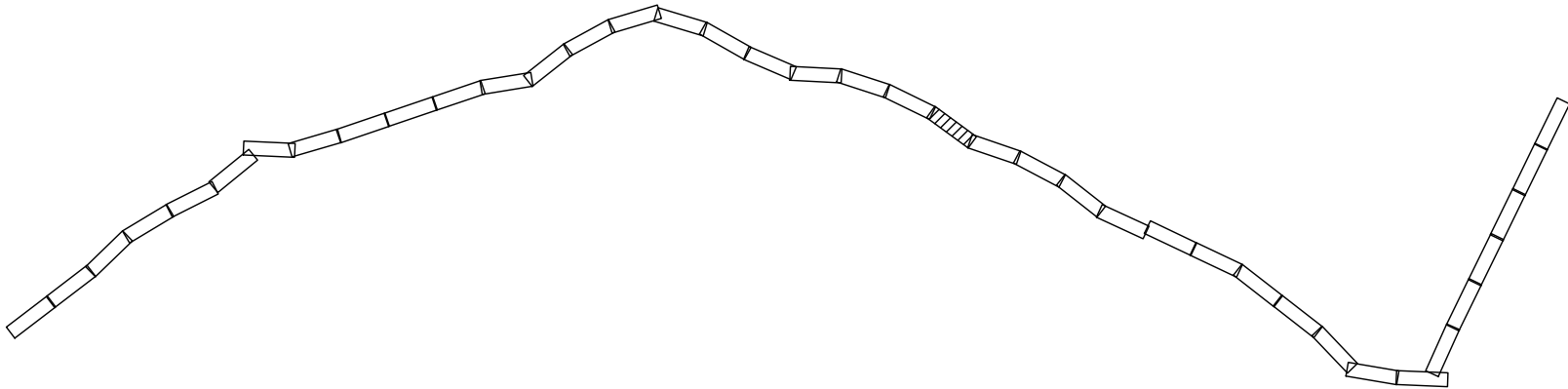

Изм.	Кол.ч.	Лист	N док.	Содпись	Дата	5664.ВО/ЛС.ВЧ.Н-Т-ДСТ-СМТЗ-ГЧ	Лист 19
------	--------	------	--------	---------	------	-------------------------------	------------

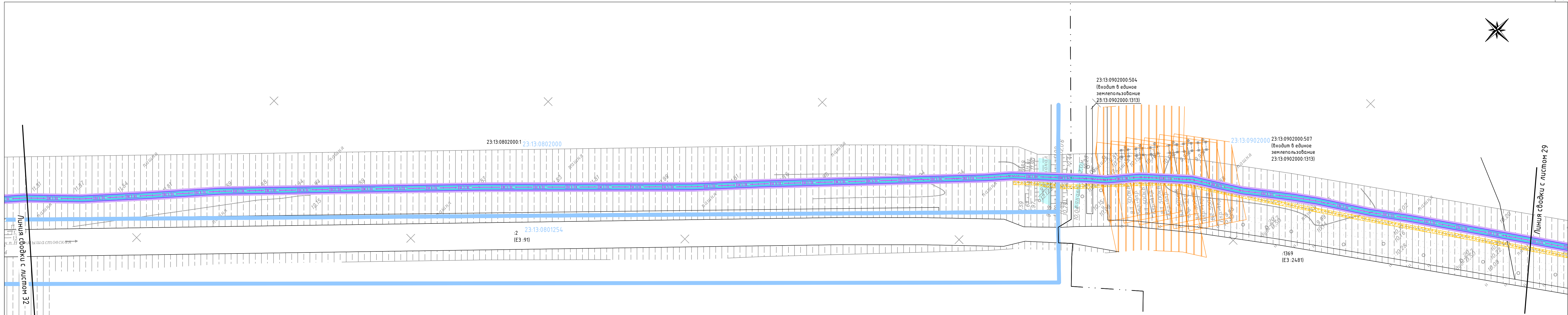

Красноармейский район
Ивановское с.п.

Красноармейский район
Новомышастовское с.п.

Условные обозначения приведены на листе 1

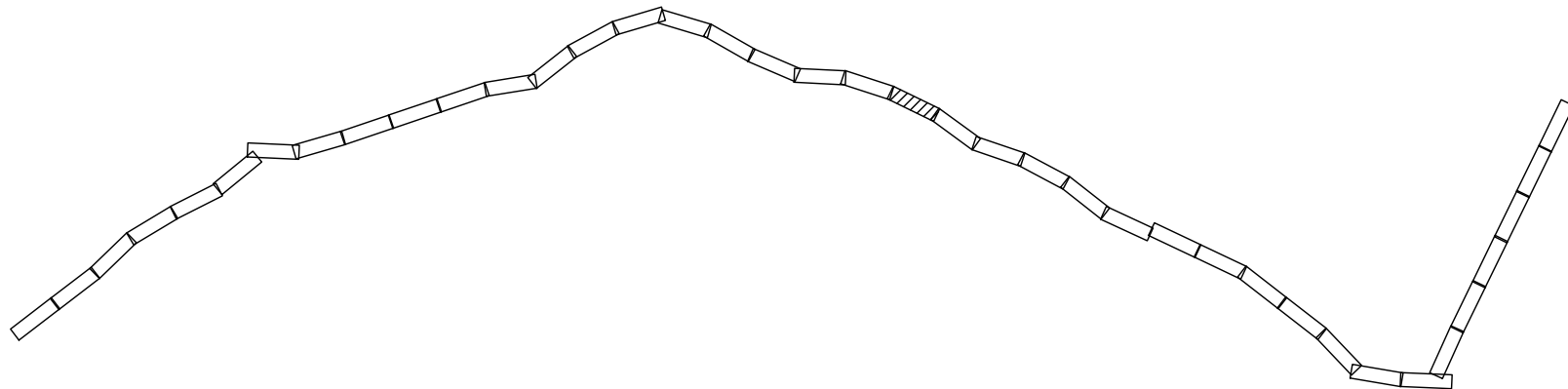

Инв. № подл.	Содн. и дата	Взам. инв. №

Изм.	Кол.ч.	Лист	№ док.	Содпись	Дата	5664.ВОЛС.ВЧ.Н-Т-ДСТ-СМТЗ-ГЧ	Лист 20

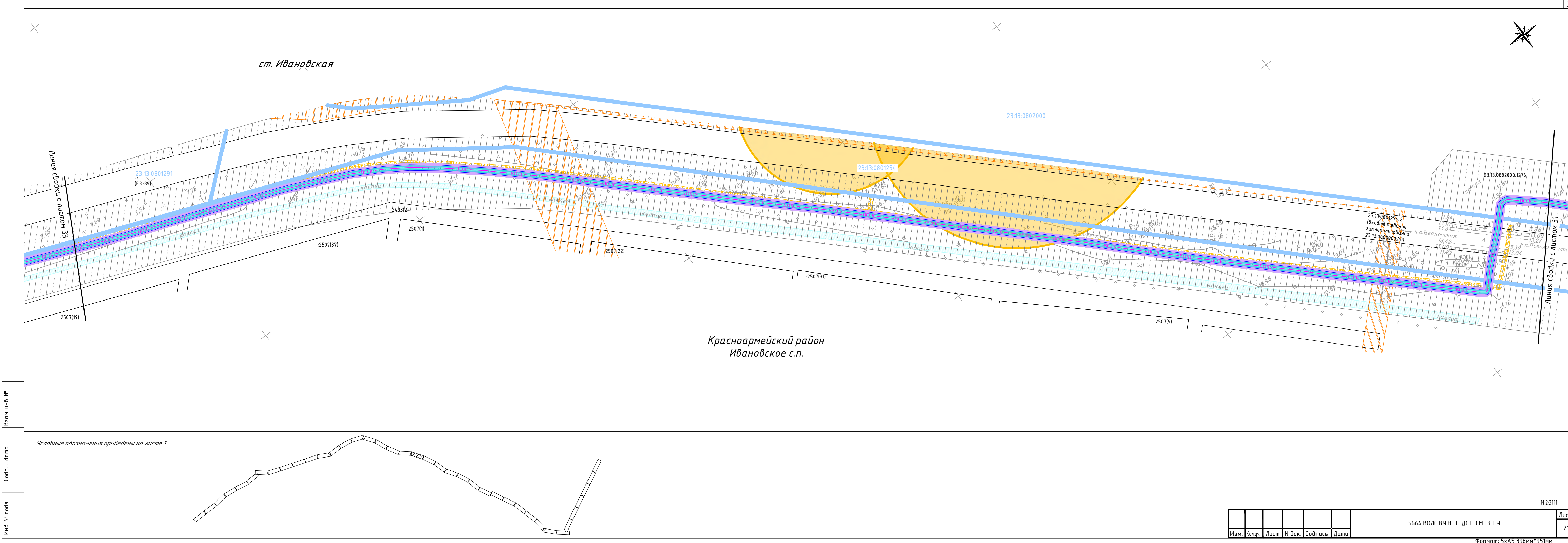

Инв. № подл.	Содп. и дата	Взам. инв. №

Условные обозначения приведены на листе 1

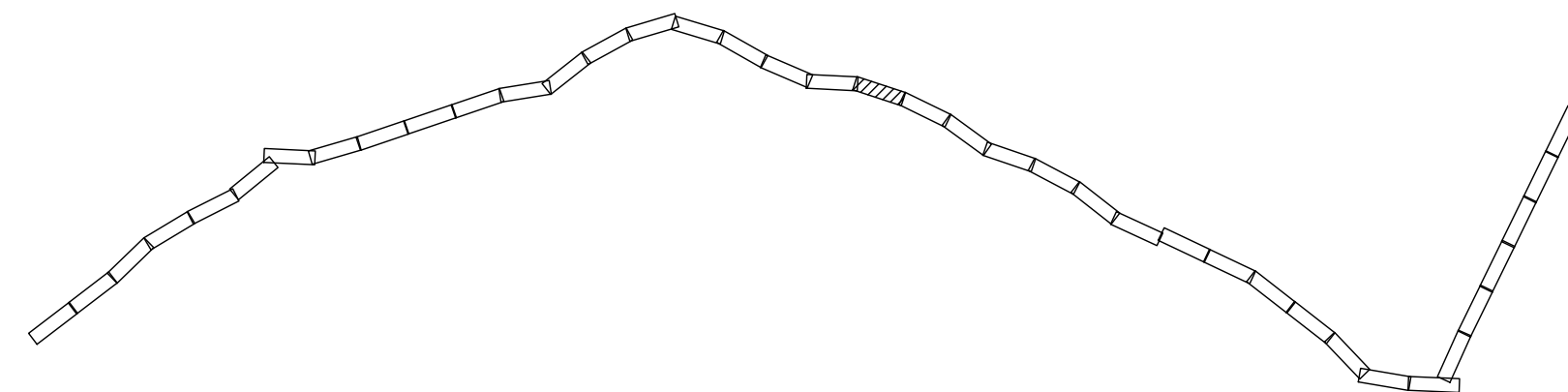

Изм.	Кол.ч.	Лист	N док.	Содпись	Дата	5664.ВОЛС.ВЧ.Н-Т-ДСТ-СМТЗ-ГЧ	Лист
							21

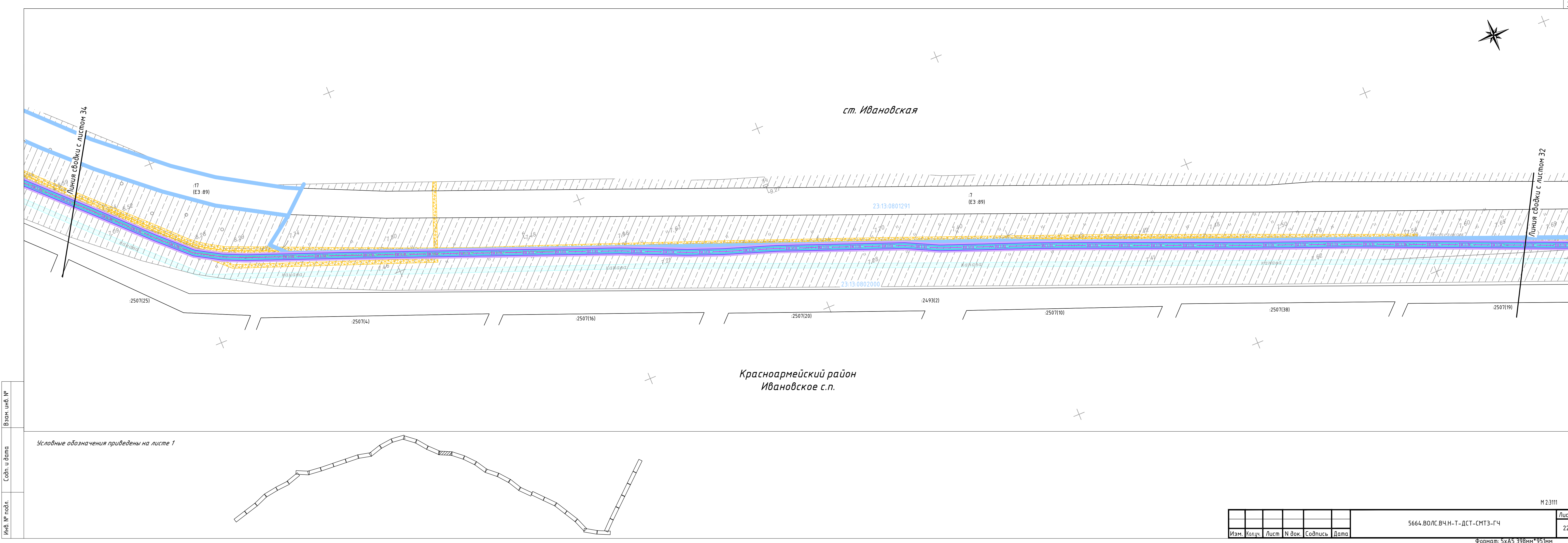

Инв. № подл.	Содн. и дата	Взам. инв. №

Условные обозначения приведены на листе 1

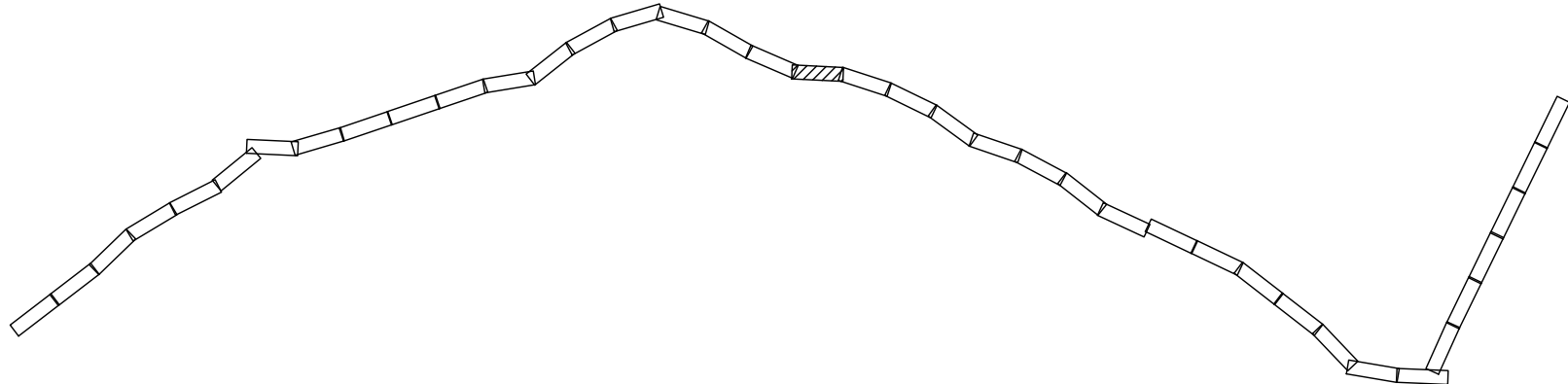

Изм.	Кол.ч.	Лист	№ док.	Содпись	Дата	5664.ВОЛС.ВЧ.Н-Т-ДСТ-СМТЗ-ГЧ	Лист
							22

Формат: 5xА5 398мм*951мм

М 2:3111

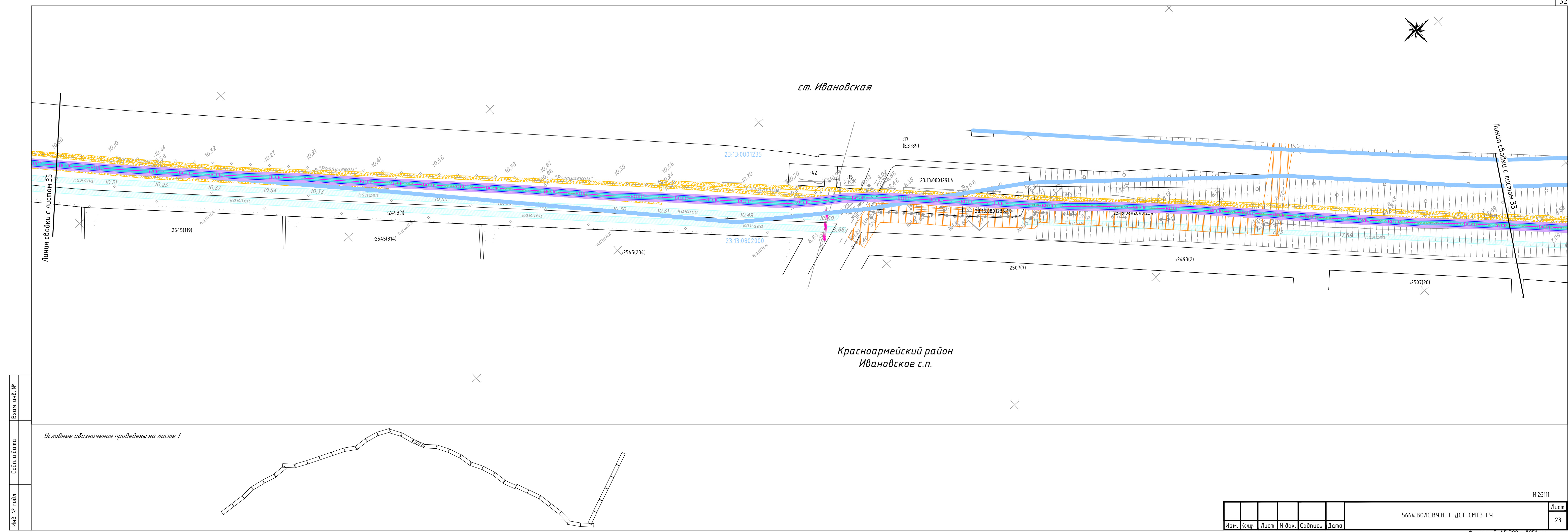

Инв. № подл.	Содп. и дата	Взам. инв. №

Условные обозначения приведены на листе 1

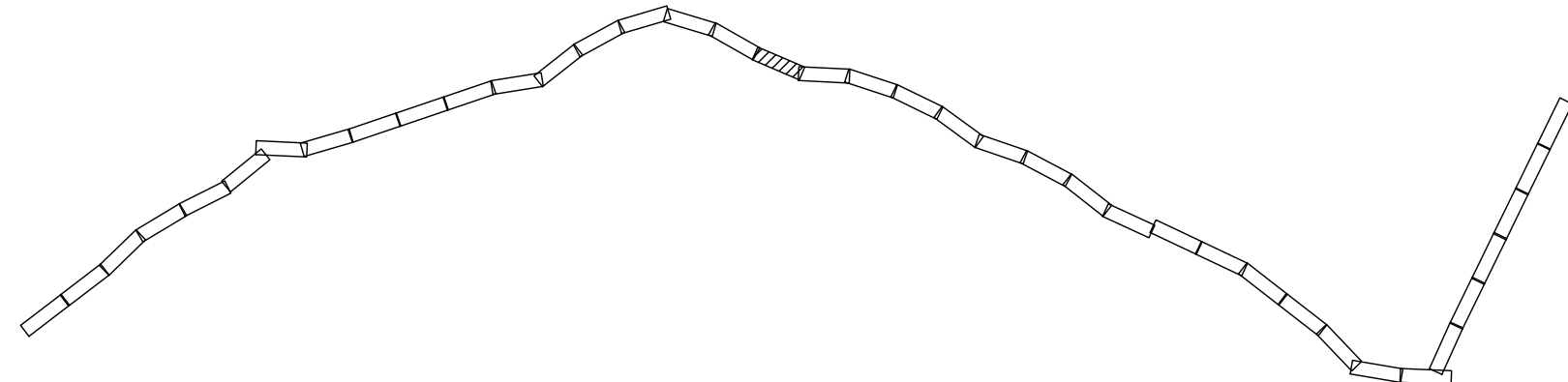

Изм.	Кол.уч.	Лист	N док.	Содпись	Дата	5664.ВОЛС.ВЧ.Н-Т-ДСТ-СМТЗ-ГЧ	Лист 23

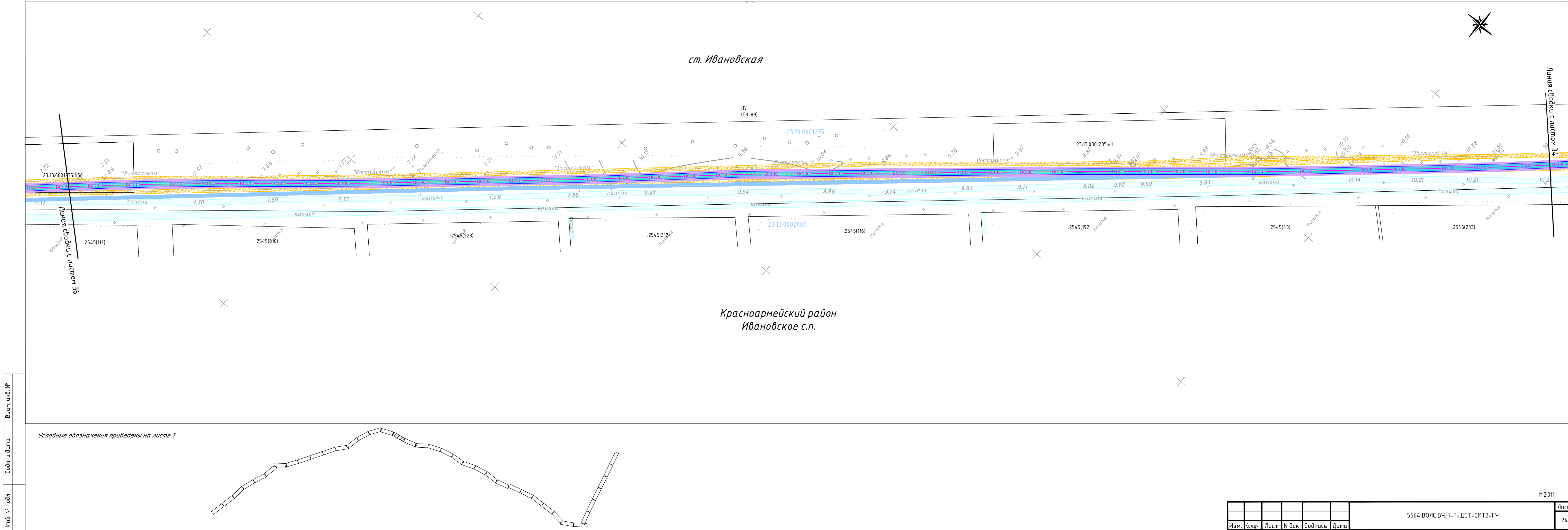

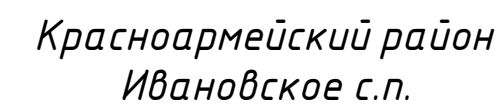

						5664.ВО/ЛС.ВЧ.Н-Т-ДСТ-СМТЗ-ГЧ	Лист
Изм.	Кол.ч.	Лист	№ док.	Соднпись	Дата		25

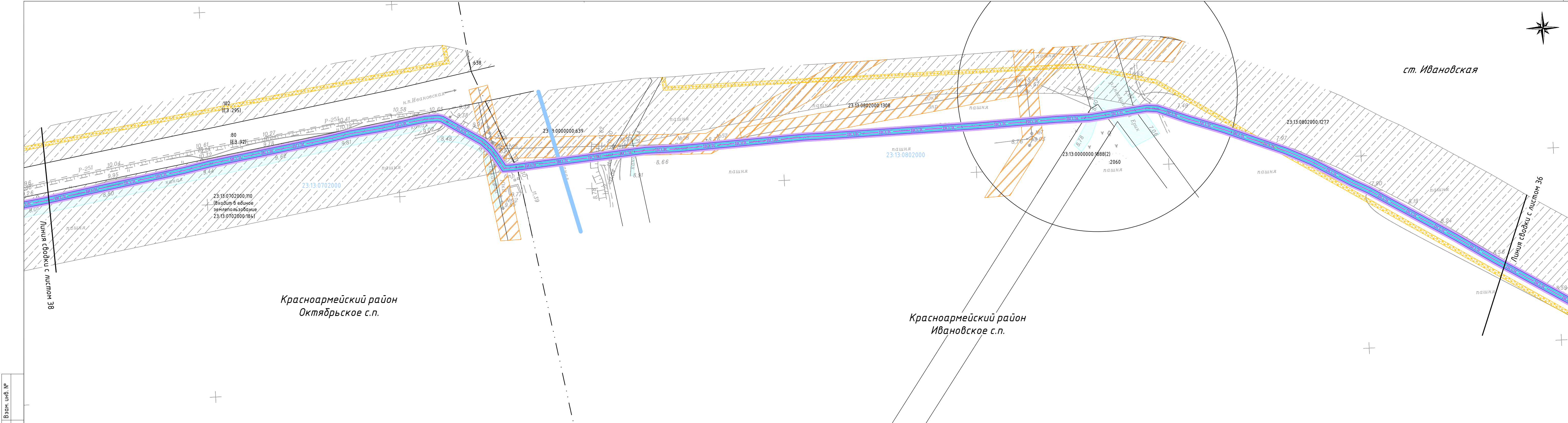

Инв. № подл.	Содп. и дата	Взам. инв. №

Условные обозначения приведены на листе 1

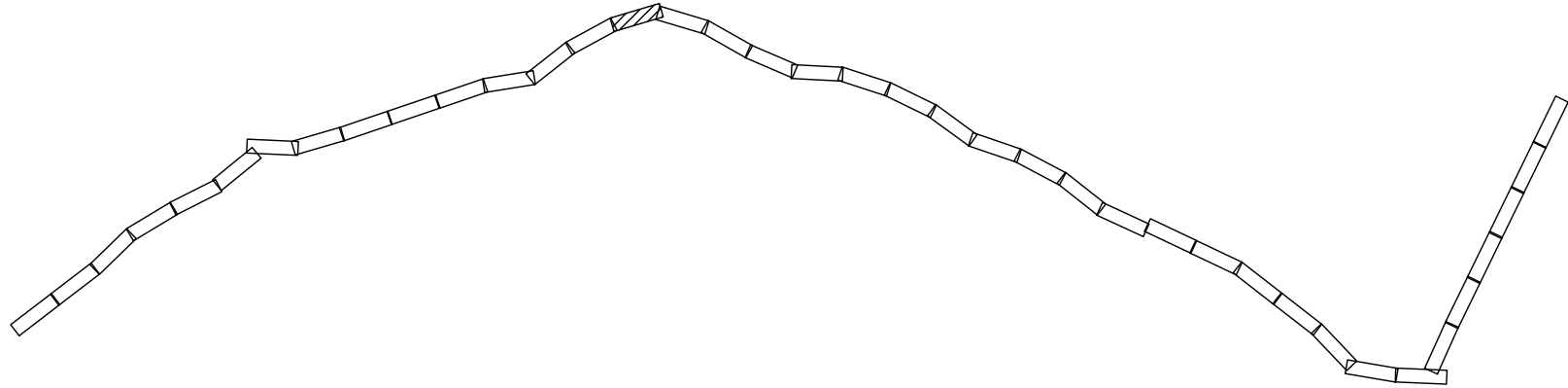

Красноармейский район
Ивановское с.п.

Красноармейский район
Октябрьское с.п.

ст. Ивановская

Линия сводки с листом 36

Линия сводки с листом 38

Изм.	Кол.ч.	Лист	№ док.	Содпись	Дата	5664.ВОЛС.ВЧ.Н-Т-ДСТ-СМТЗ-ГЧ	Лист 26
------	--------	------	--------	---------	------	------------------------------	------------

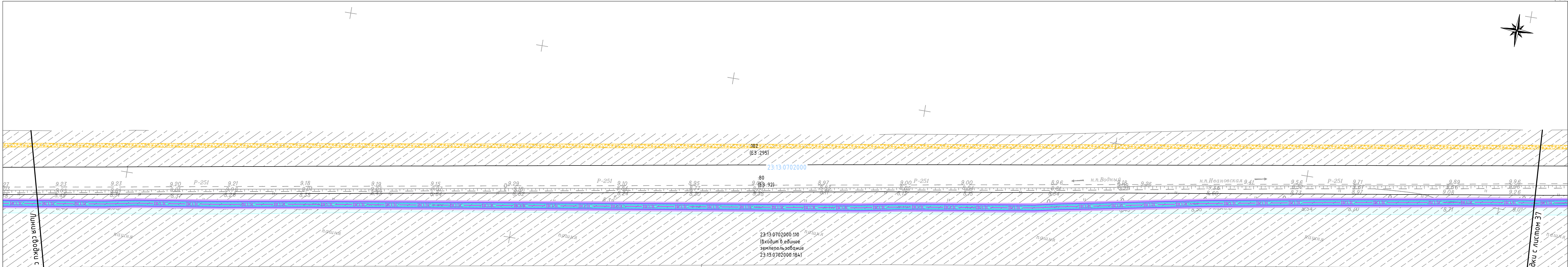

Красноармейский район
Октябрьское с.п.

Условные обозначения приведены на листе 1

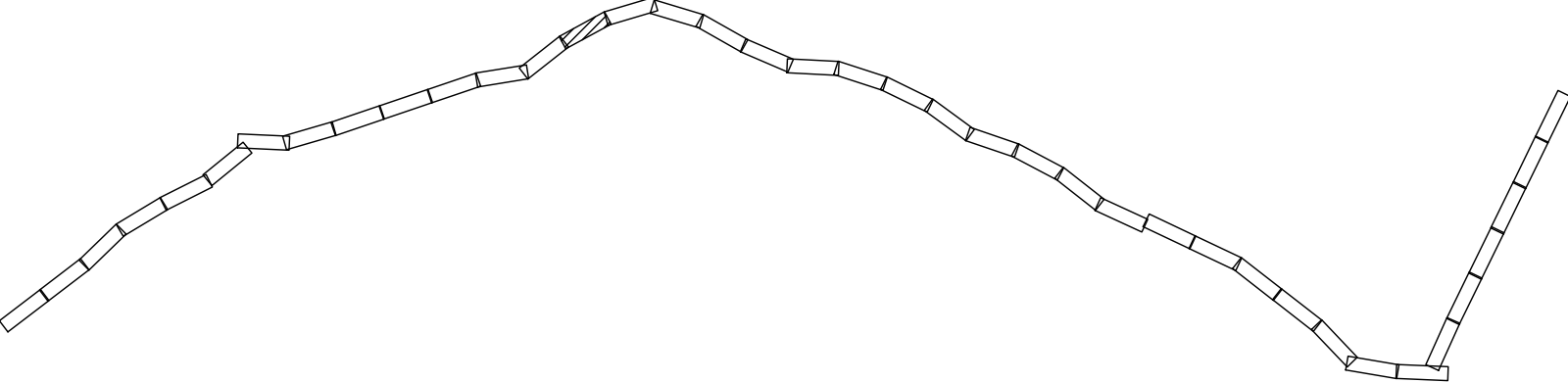

Инв. № подл.	Содн. и дата	Взам. инв. №

Изм.	Кол.ч.	Лист	№ док.	Содпись	Дата	5664.ВОЛС.ВЧ.Н-Т-ДСТ-СМТЗ-ГЧ	Лист
							27



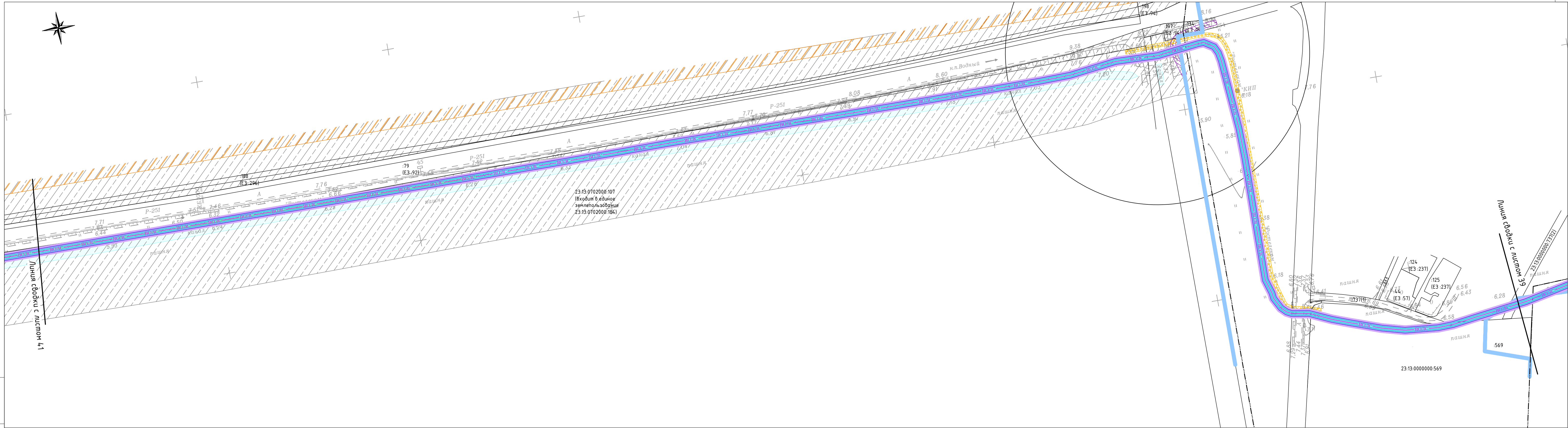

Инв. № подл.	Содн. и дата	Взам. инв. №

Условные обозначения приведены на листе 1

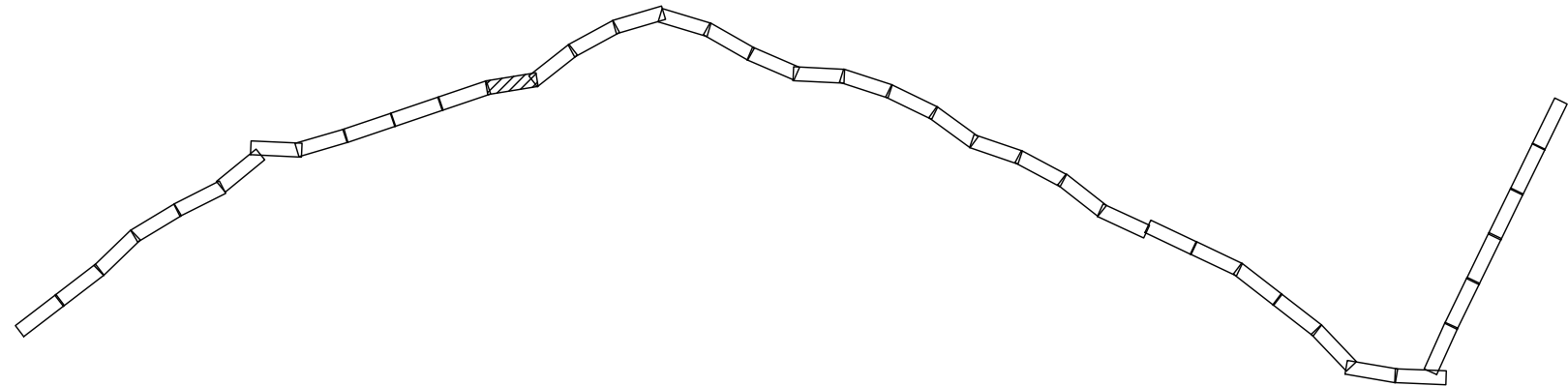

Изм.	Кол.ч.	Лист	№ док.	Содпись	Дата	5664.ВОЛС.ВЧ.Н-Т-ДСТ-СМТЗ-ГЧ	Лист 29

Формат: 5xА5 398мм*951мм

М 2:3111



п. Краснодарский

Линия съезду с листом 42

Линия съезду с листом 39

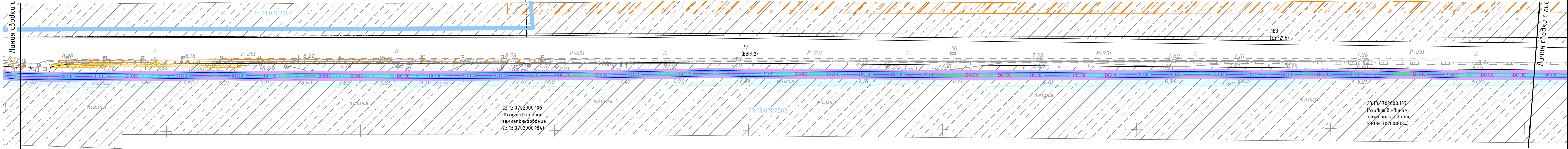

Красноармейский район
Октябрьское с.п.

Условные обозначения приведены на листе 1

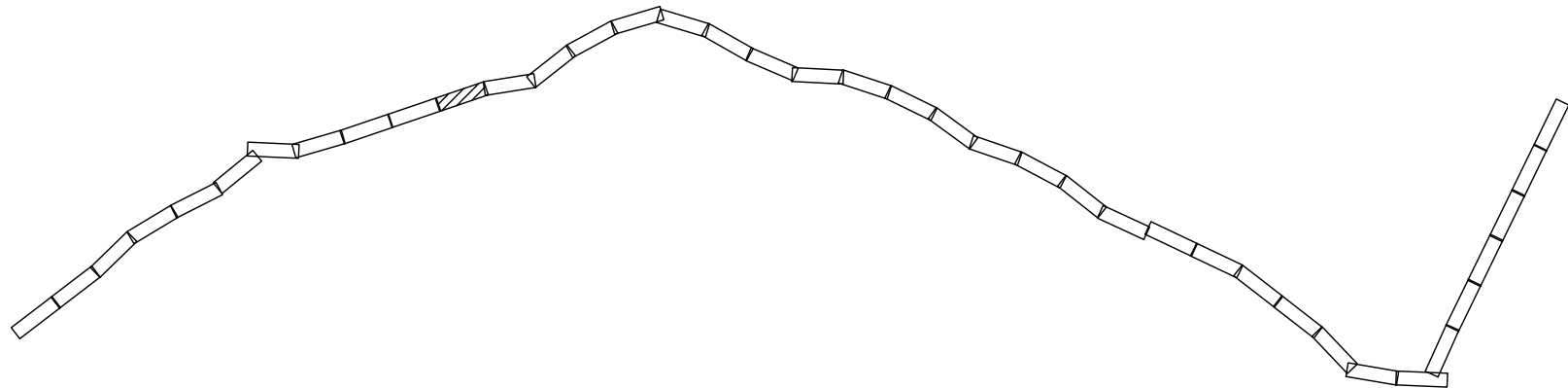

Инв. № подл.	Содн. и дата	Взам. инв. №

Изм.	Кол.ч.	Лист	Н док.	Содпись	Дата	5664.ВОЛС.ВЧ.Н-Т-ДСТ-СМТЗ-ГЧ	Лист 30



п. Краснодарский

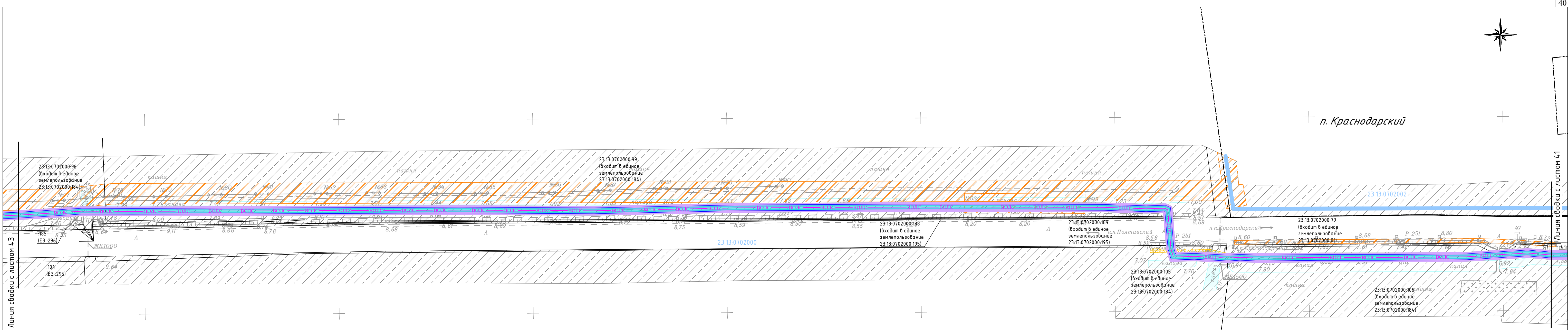

Красноармейский район
Октябрьское с.п.

Линия сводки с листом 43

Линия сводки с листом 41

Условные обозначения приведены на листе 1

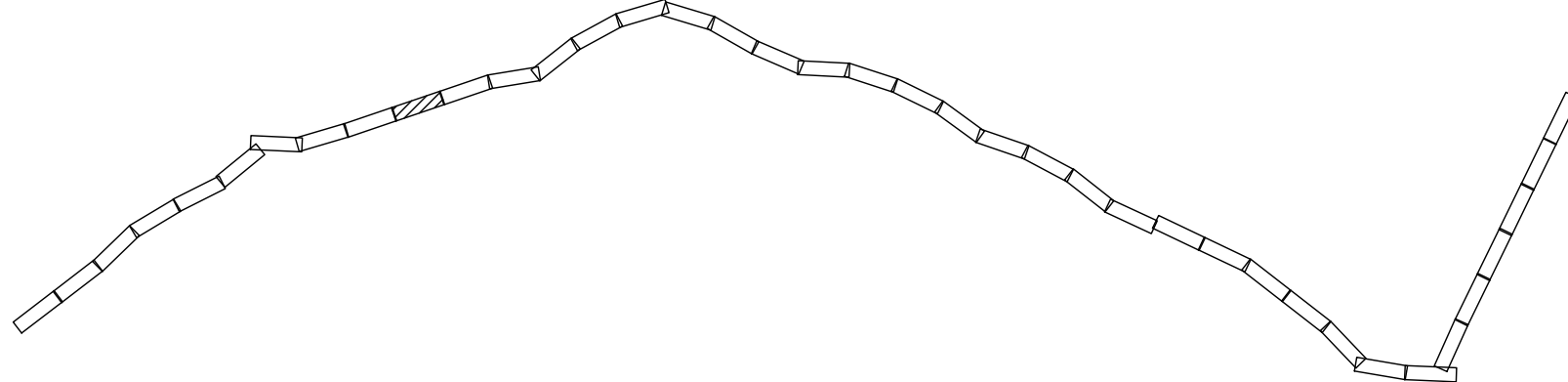

Инв. № подл.	Содн. и дата	Взам. инв. №

Изм.	Кол.ч.	Лист	№ док.	Содпись	Дата	5664.ВОЛС.ВЧ.Н-Т-ДСТ-СМТЗ-ГЧ	Лист 31

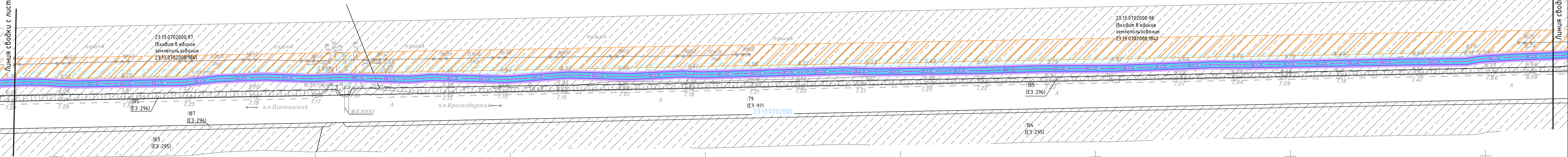

Линия съёмки с листом 44

Линия съёмки с листом 42

Красноармейский район
Октябрьское с.п.

Условные обозначения приведены на листе 1

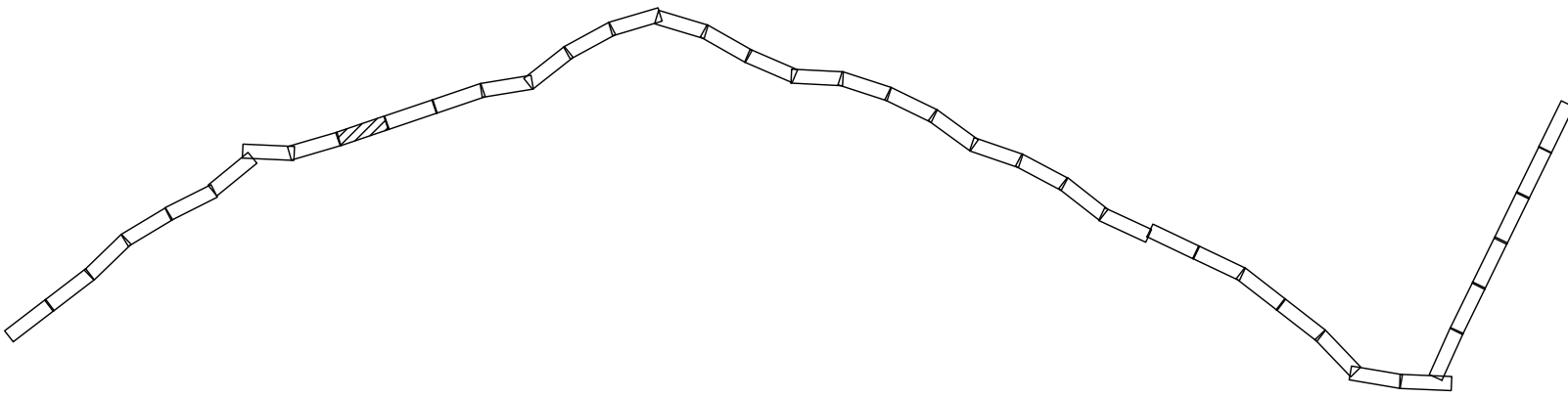

Инв. № подл.	Содп. и дата	Взам. инв. №

Изм.	Кол.ч.	Лист	Н док.	Содпись	Дата	5664.ВОЛС.ВЧ.Н-Т-ДСТ-СМТЗ-ГЧ	Лист
							32

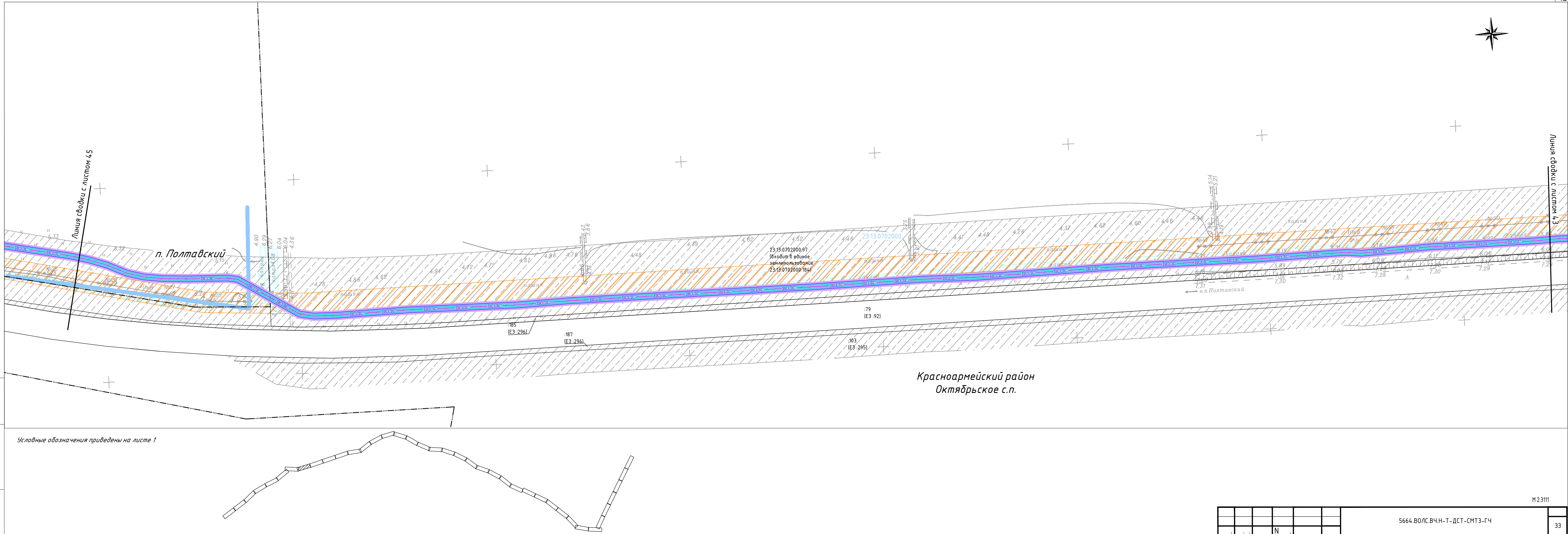

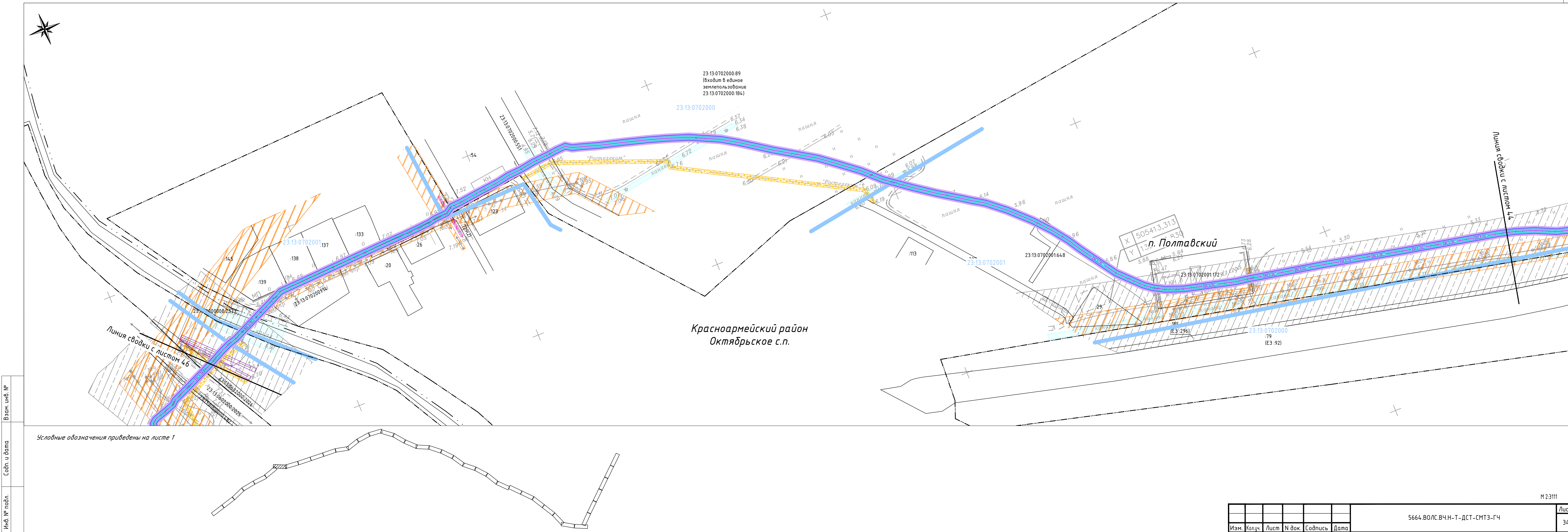

Инв. № подл.	Содн. и дата	Взам. инв. №

Условные обозначения приведены на листе 1

Изм.	Кол.ч.	Лист	№ док.	Содпись	Дата	5664.ВОЛС.ВЧ.Н-Т-ДСТ-СМТЗ-ГЧ	Лист 34

Формат: 5xА5 398мм*951мм

М 2:3111

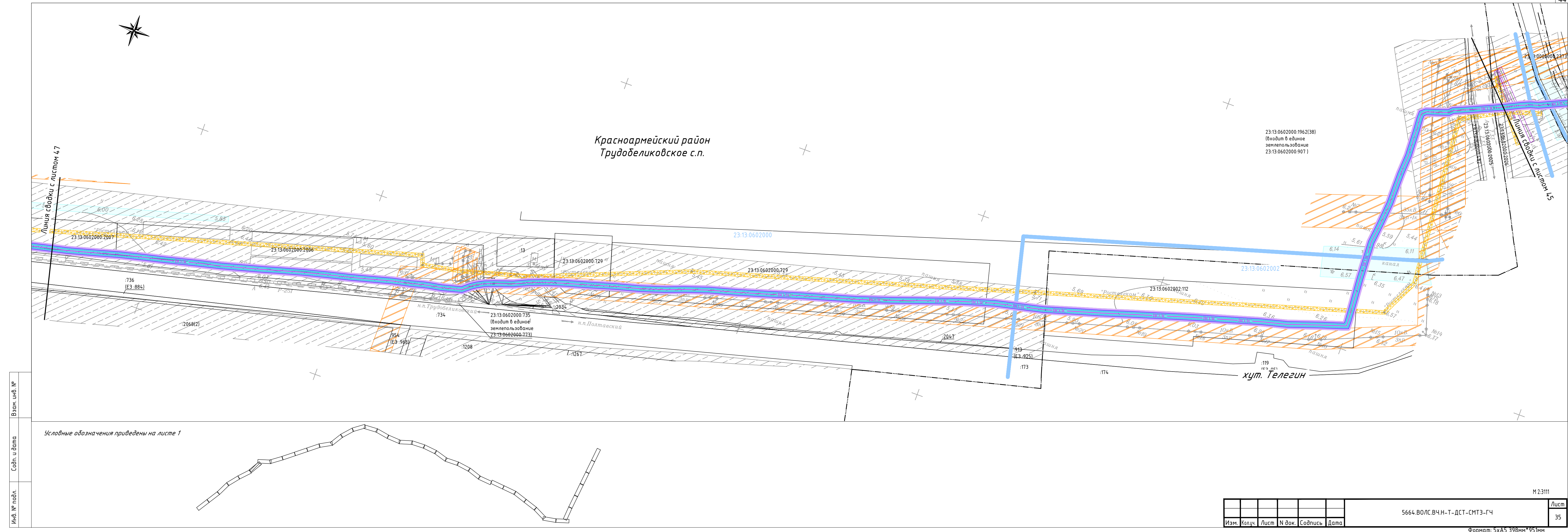

Красноармейский район
Трудовеликовское с.п.

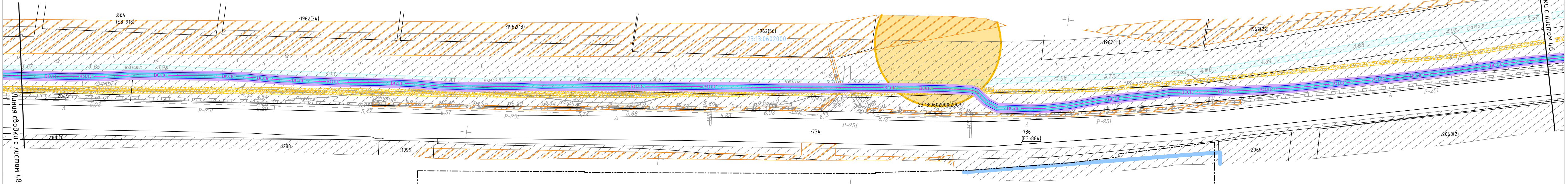

Инв. № подл.	Содн. и дата	Взам. инв. №

Изм.	Кол.ч.	Лист	№ док.	Содпись	Дата	5664.ВОЛС.ВЧ.Н-Т-ДСТ-СМТЗ-ГЧ	Лист
							36

Инв. № подл.	Содн. и дата	Взам. инв. №

Условные обозначения приведены на листе 1

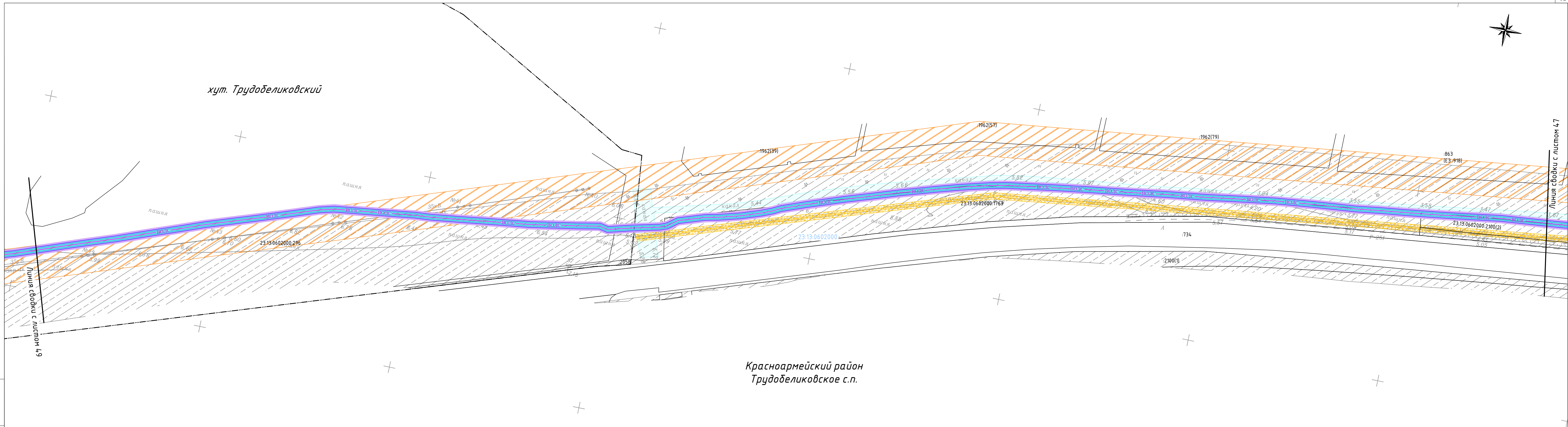
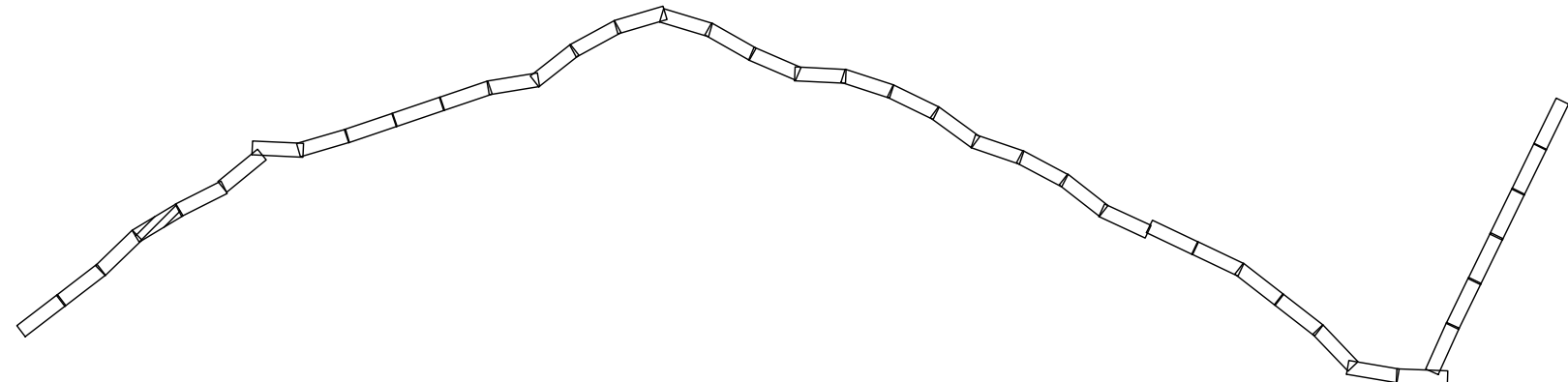

Красноармейский район
Трудоделиковское с.п.

Изм.	Кол.ч.	Лист	№ док.	Содпись	Дата	5664.ВОЛС.ВЧ.Н-Т-ДСТ-СМТЗ-ГЧ	Лист
							37



Линия сводки с листом 49

Линия сводки с листом 48

Условные обозначения приведены на листе 1

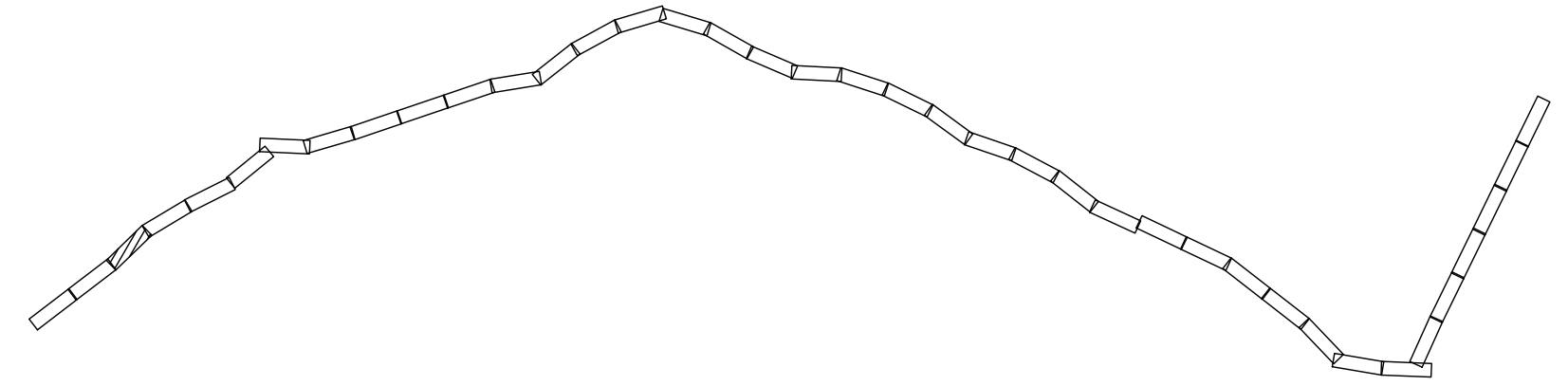

Инв. № подл.	Содп. и дата	Взам. инв. №

Изм.	Кол.ч.	Лист	№ док.	Содпись	Дата	5664.ВОЛС.ВЧ.Н-Т-ДСТ-СМТЗ-ГЧ	Лист 38



Линия сводки с листом 51

Линия сводки с листом 67

хут. Трудоделиковский

23:13:0601110

23:13:0601111

23:13:0601112

23:13:0601116

23:13:0601118

23:13:0601119

Условные обозначения приведены на листе 1

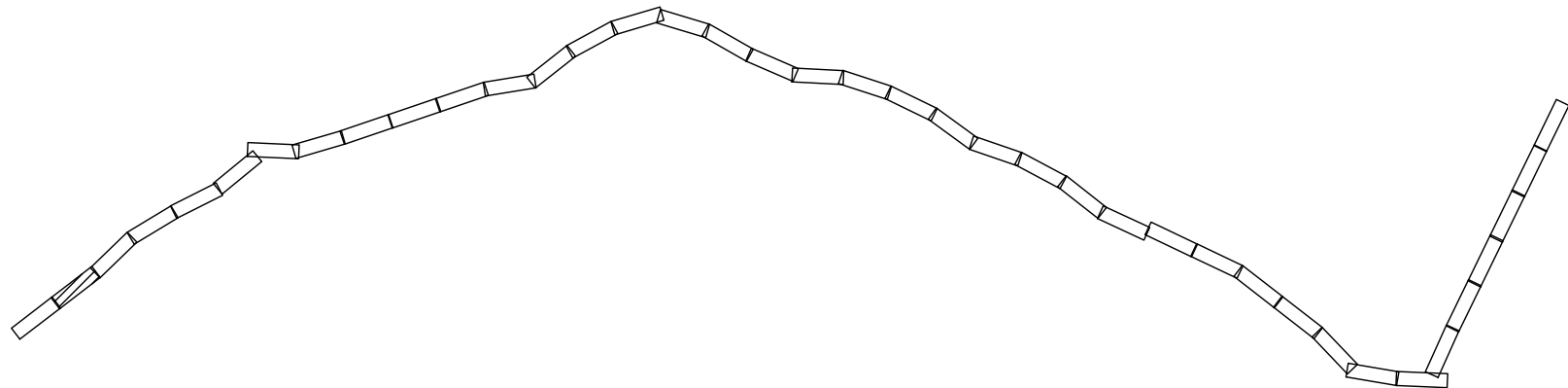

Инв. № подл.	Содн. и дата	Взам. инв. №

							5664.ВОЛС.ВЧ.Н-Т-ДСТ-СМТЗ-ГЧ	Лист
Изм.	Кол.уч.	Лист	N док.	Содпись	Дата			39

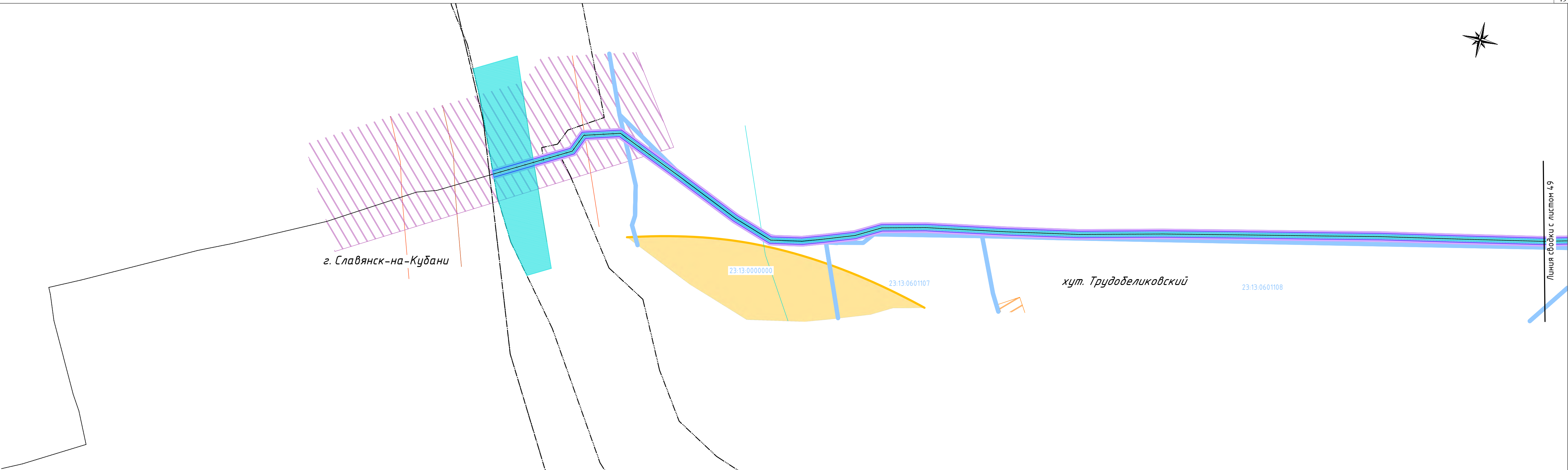

Линия съёмки с листом 49

Инв. № подл. Сопл. и дата Взам. инв. №

Условные обозначения приведены на листе 1

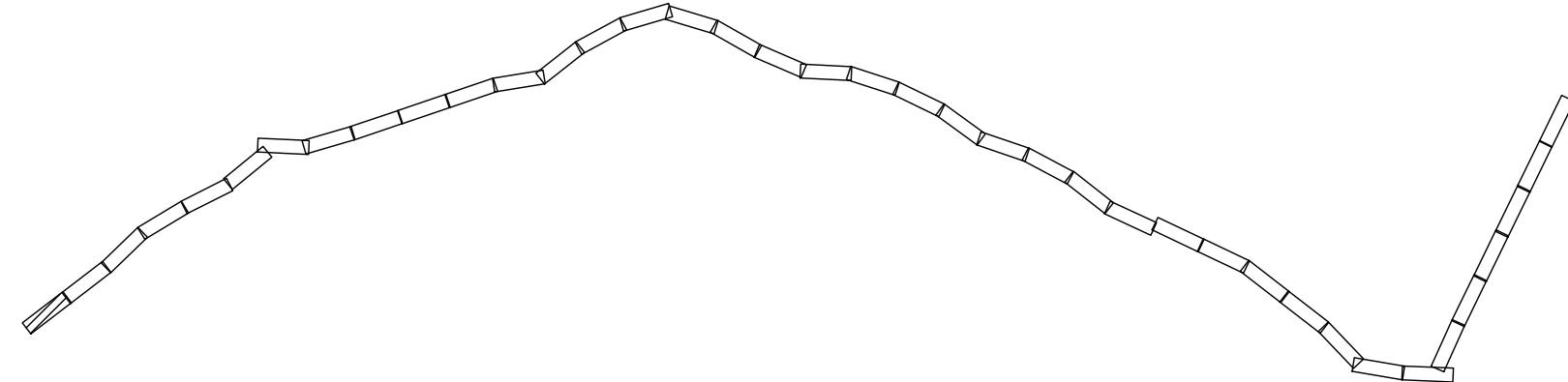

							5664.ВОЛС.ВЧ.Н-Т-ДСТ-СМТЗ-ГЧ	Лист 40
Изм.	Кол.чч.	Лист	N док.	Содпись	Дата			